

IV *heli*  
4 *apartamentos*

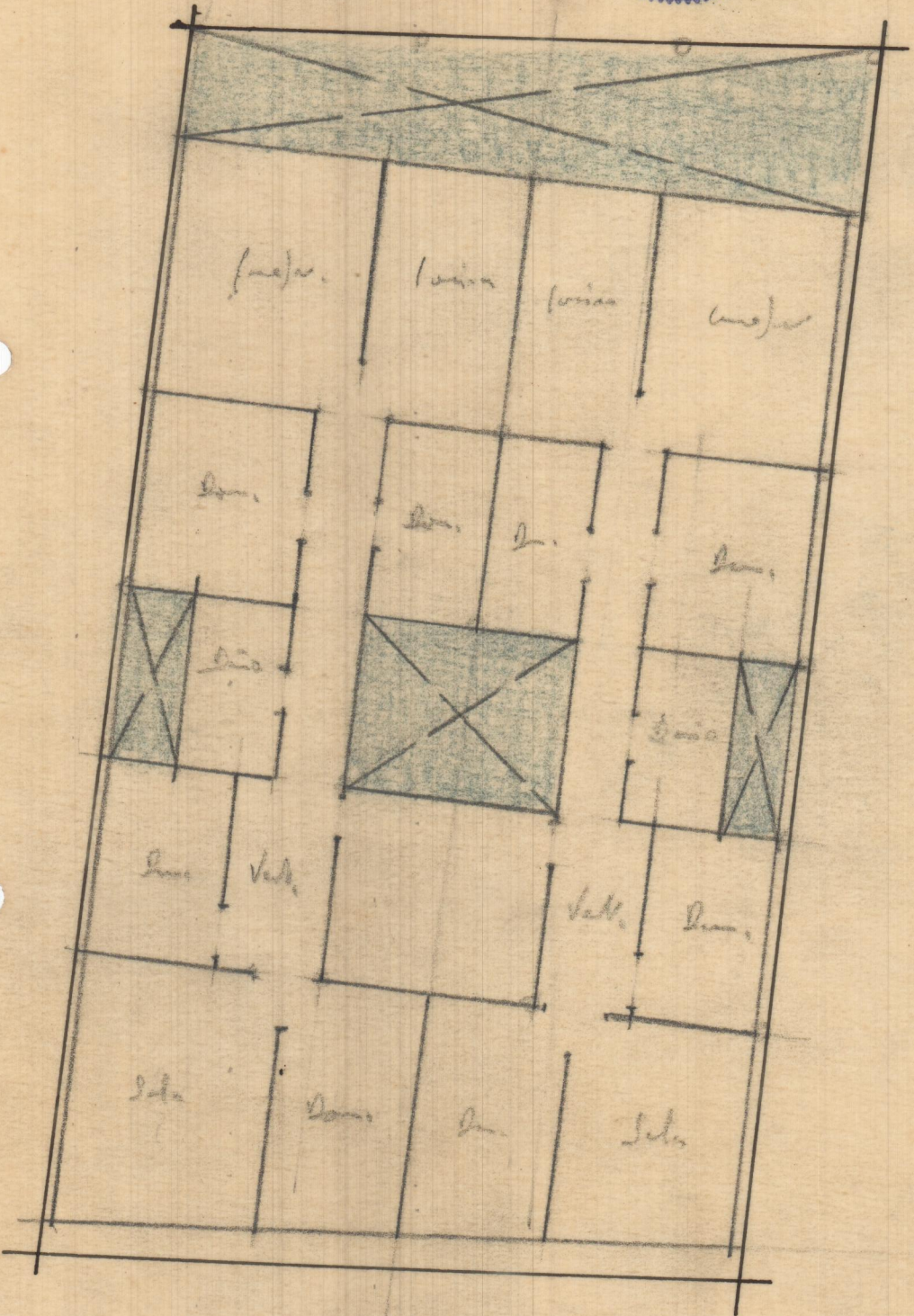



① *Salón*  
2 *cuartos*





II Una vivienda



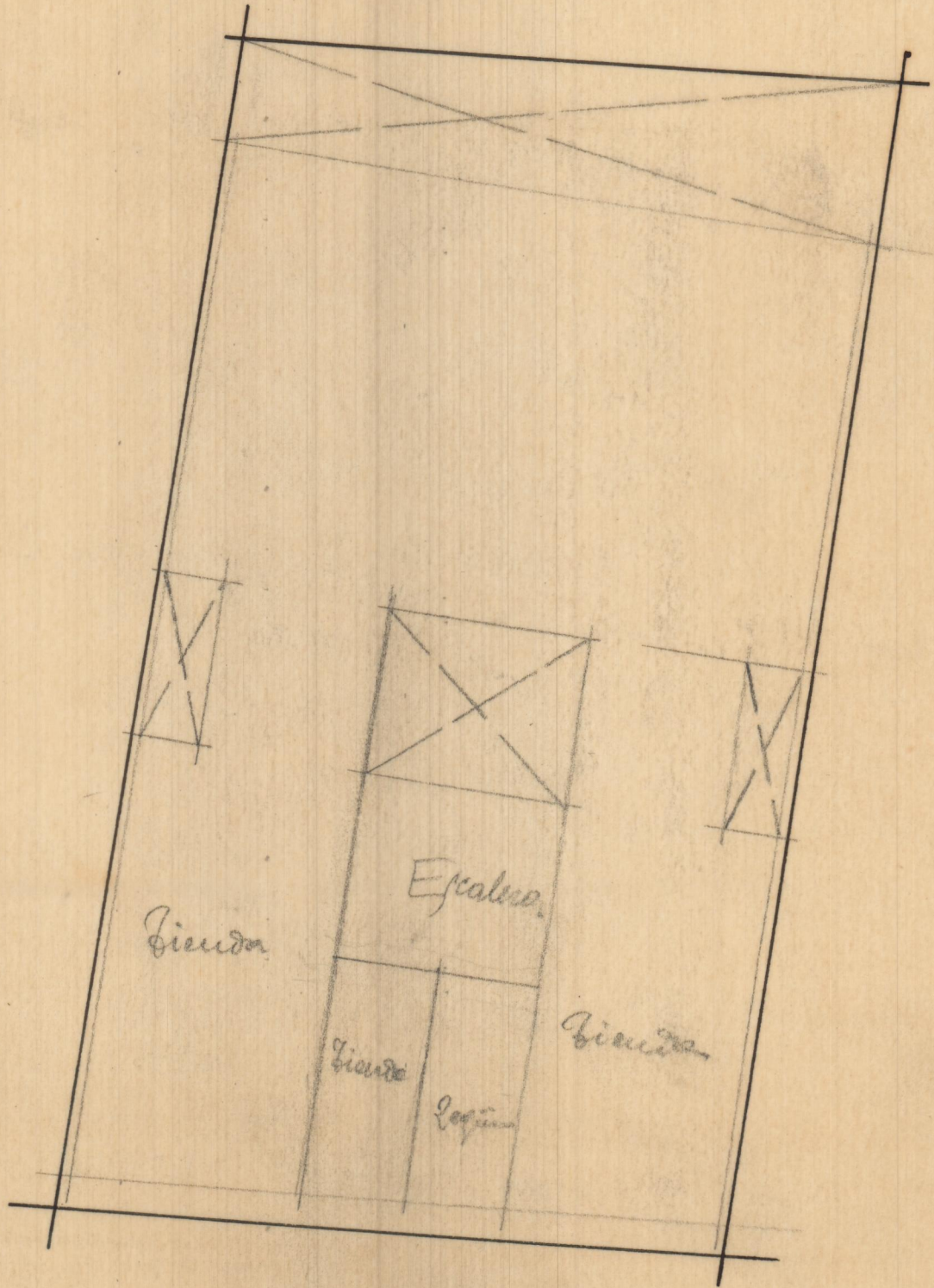



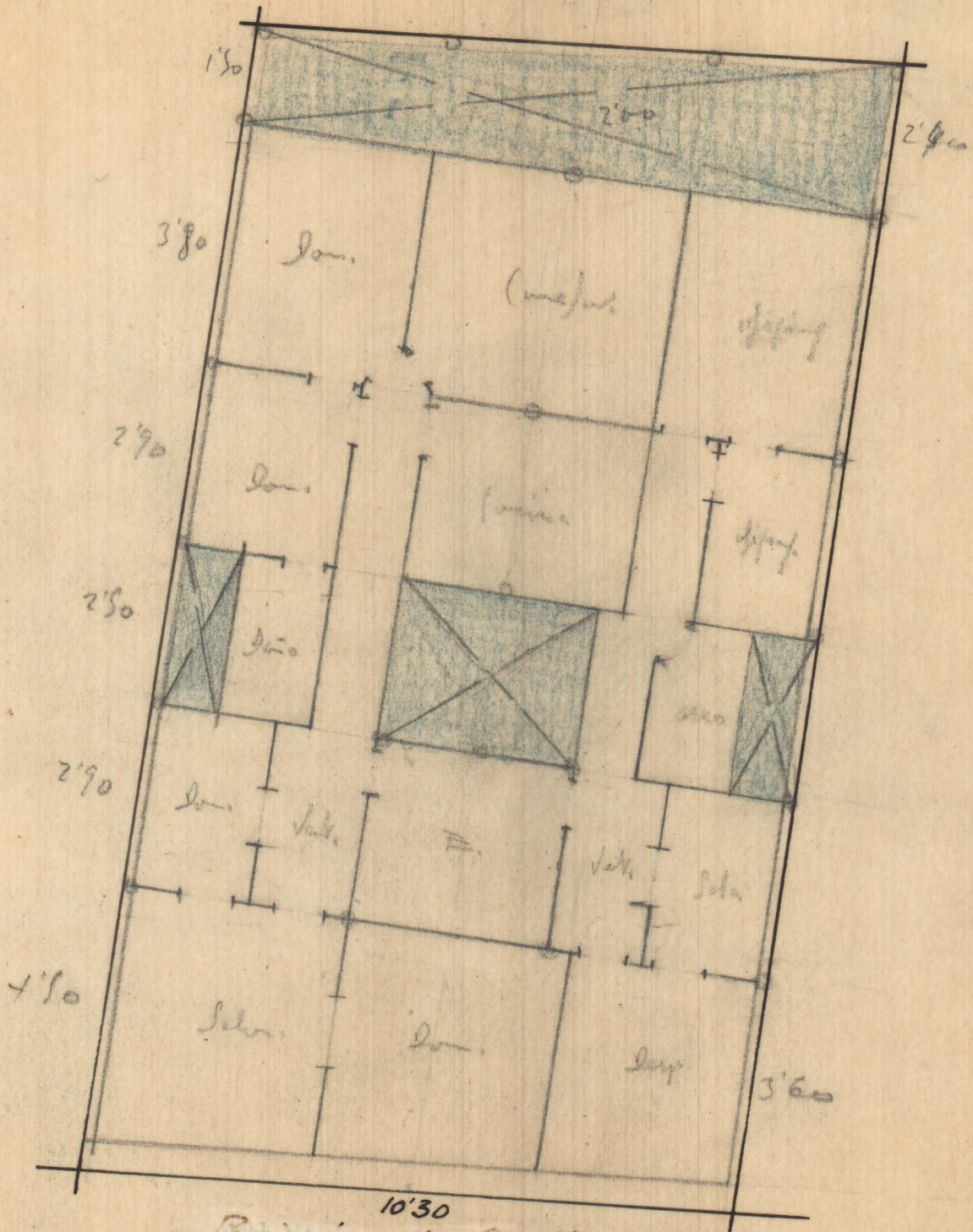

Bajada de San Francisco

Escala 1:100



Solucion  
 vivienda y dependencias



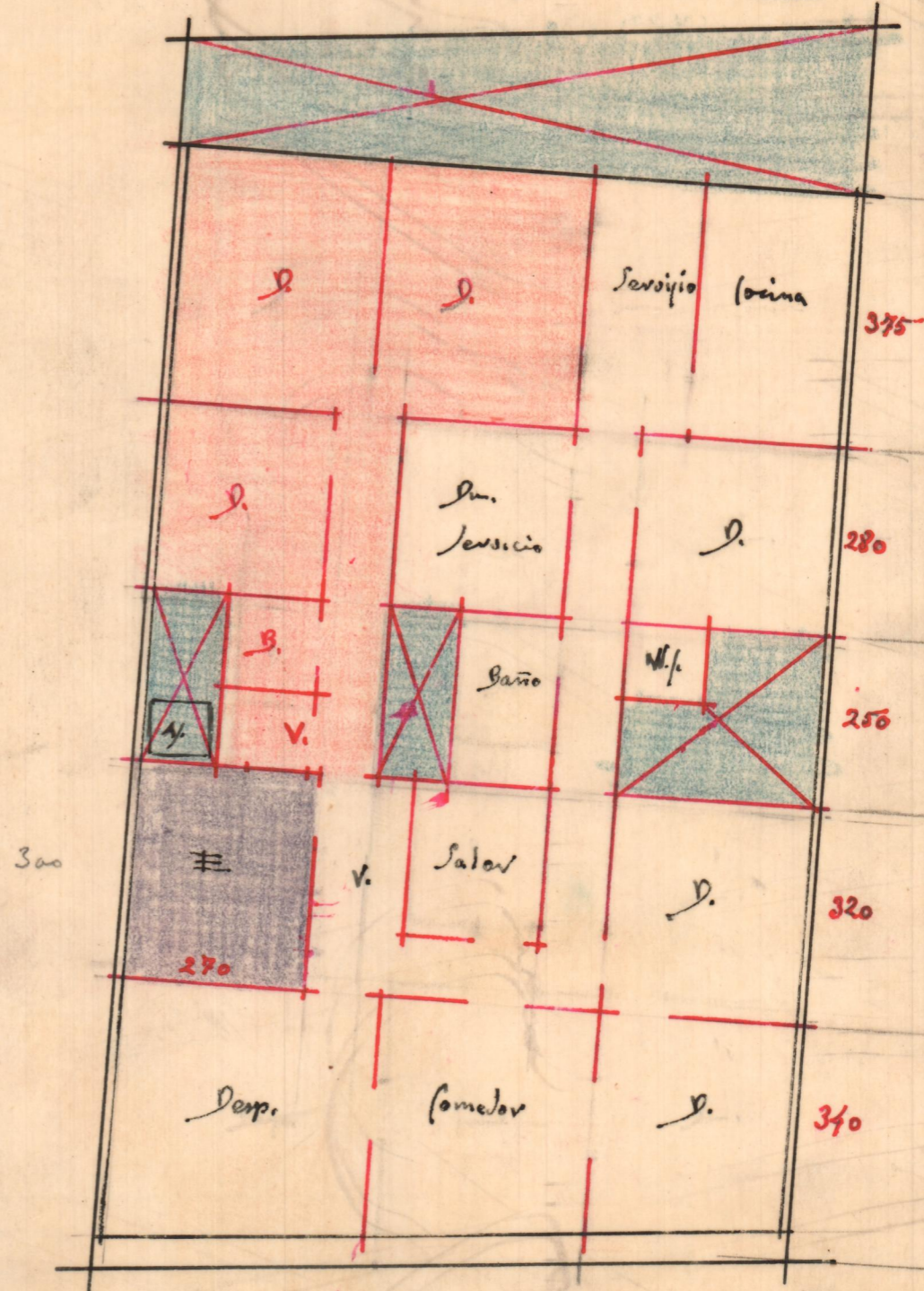
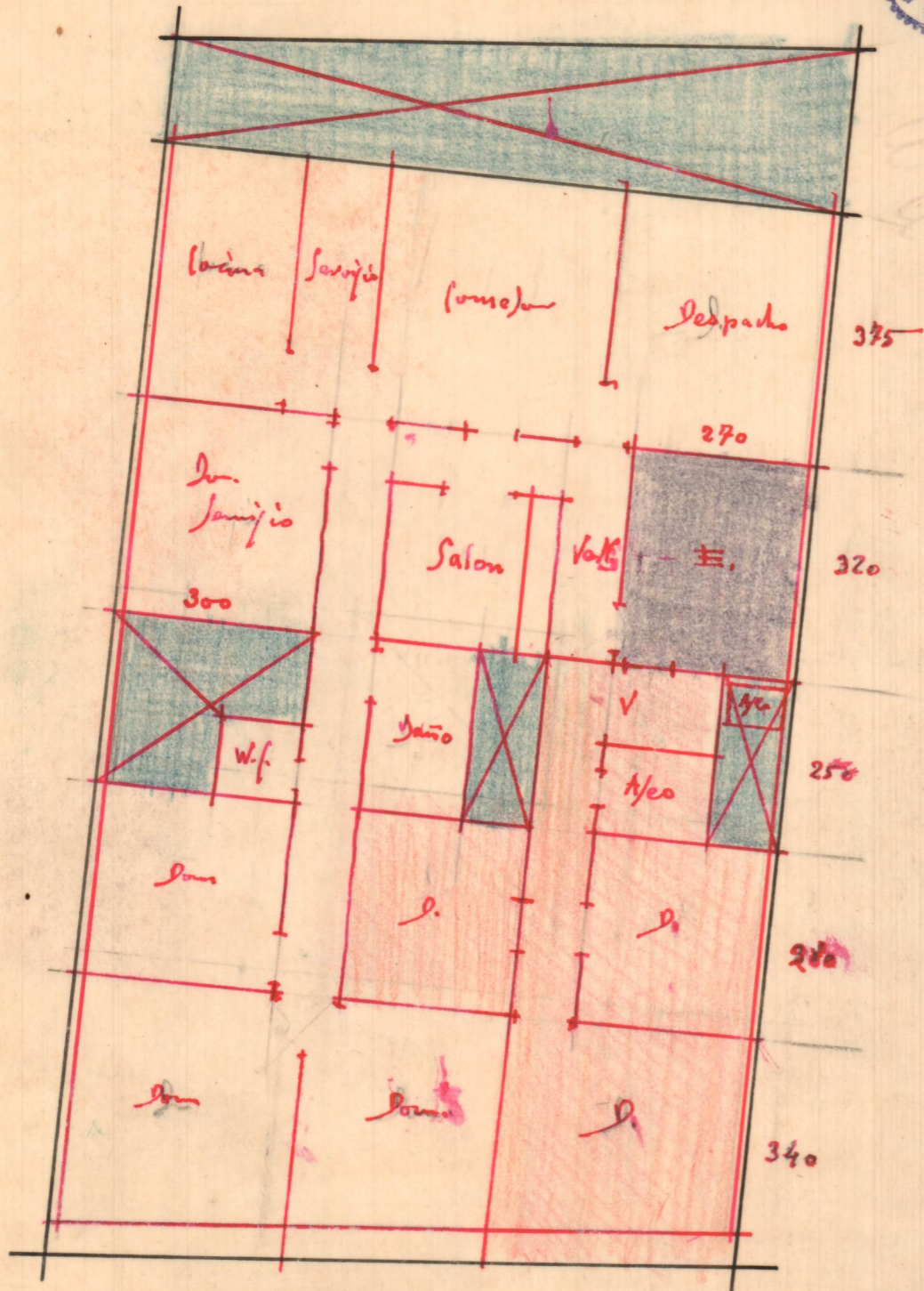



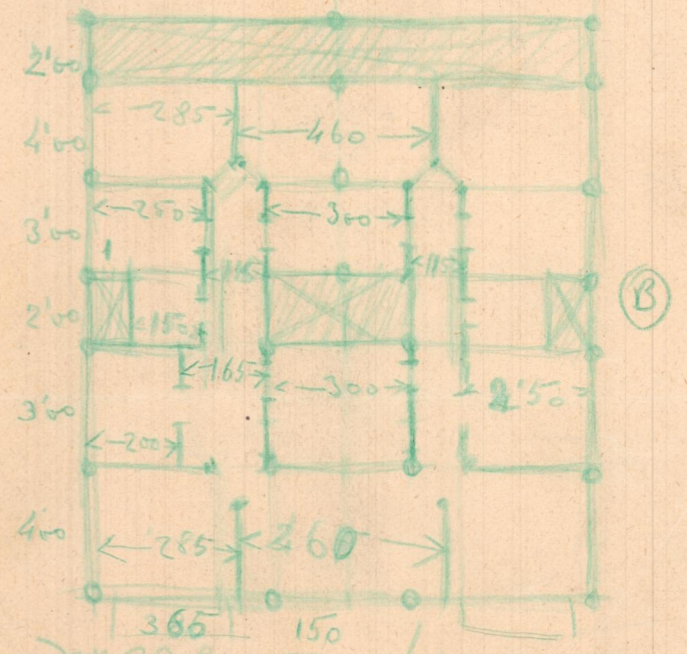
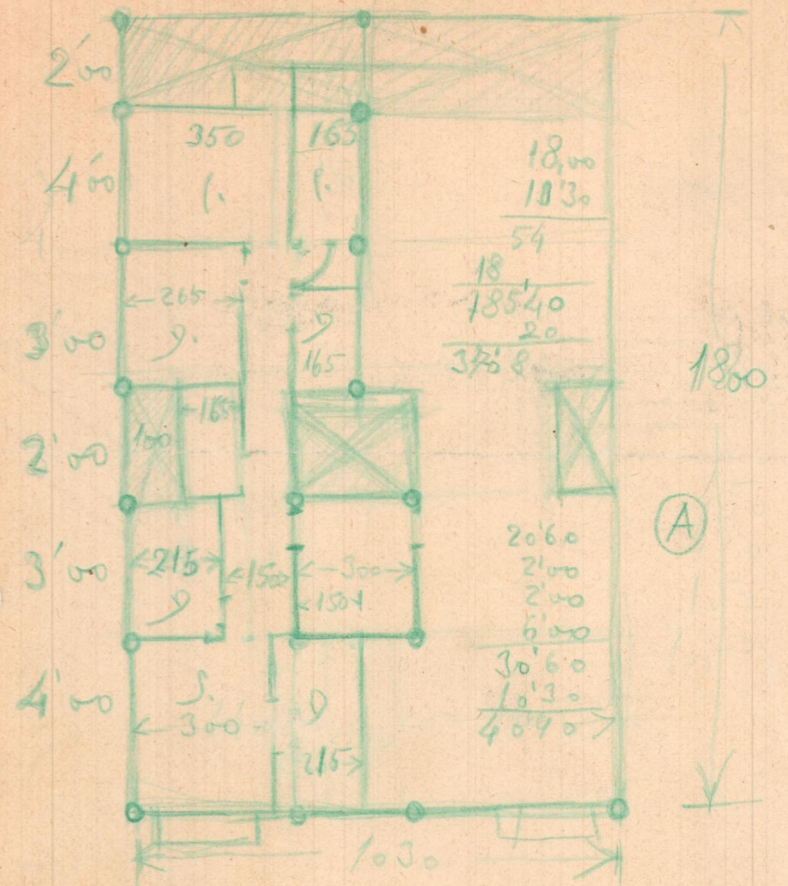
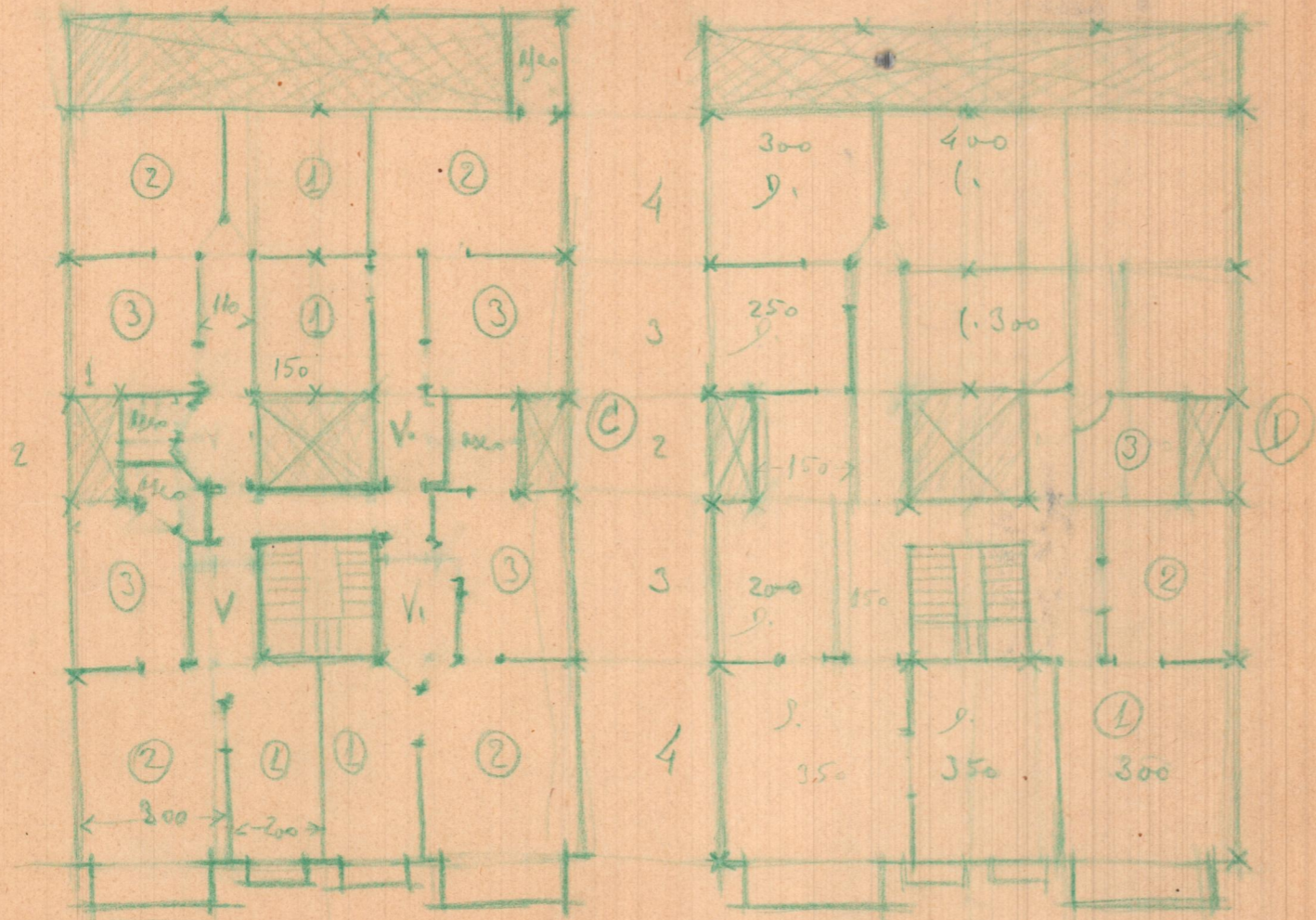

Handwritten text at the bottom of the page, including the name "Hansen - Jansen" and some illegible text.







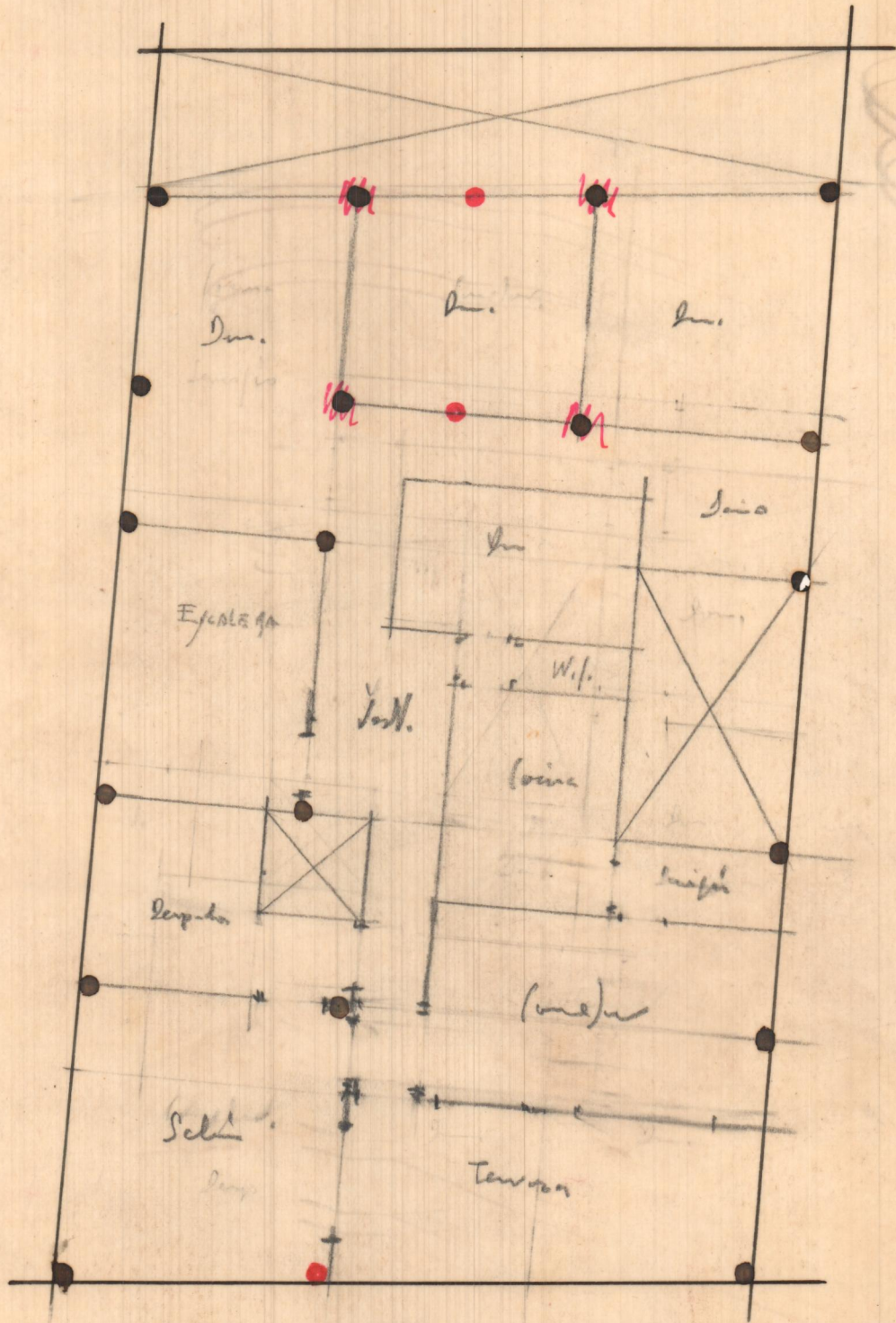



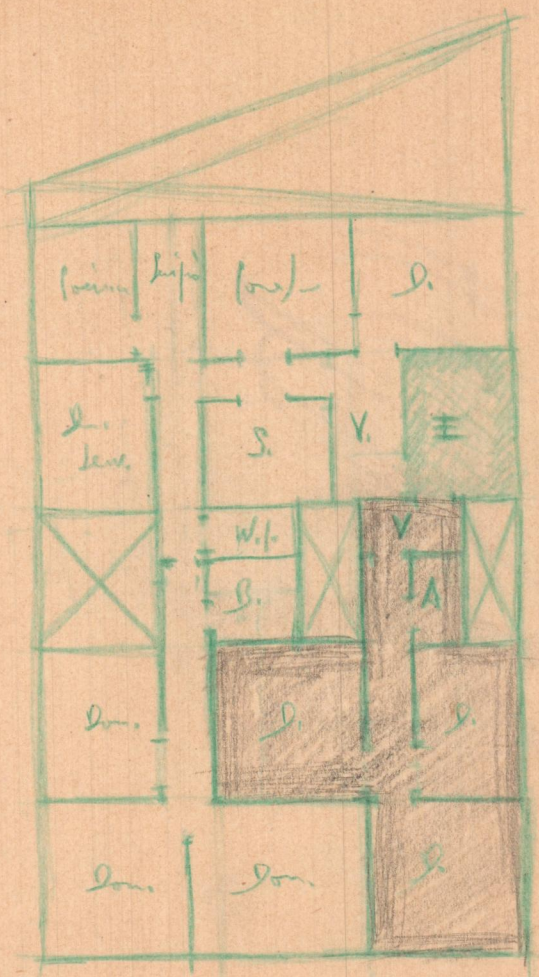
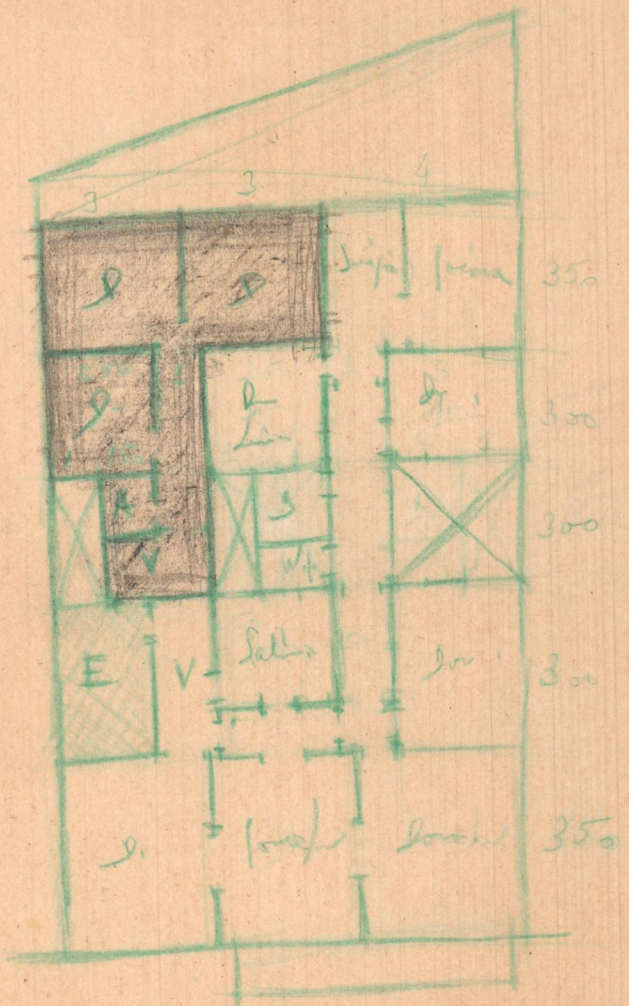



Norte

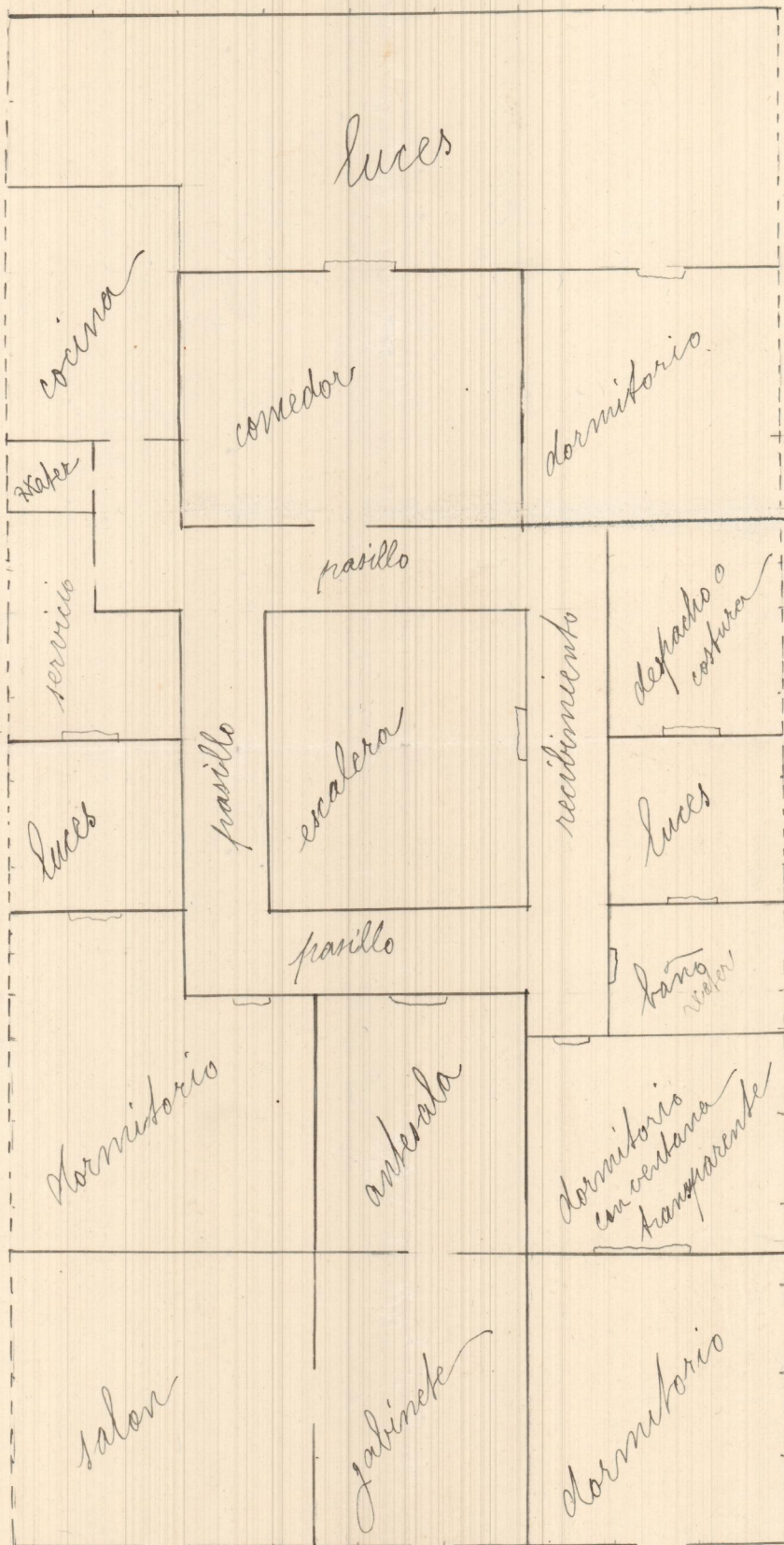

fachada 9 mts.

9x18 mts

sur



Norte

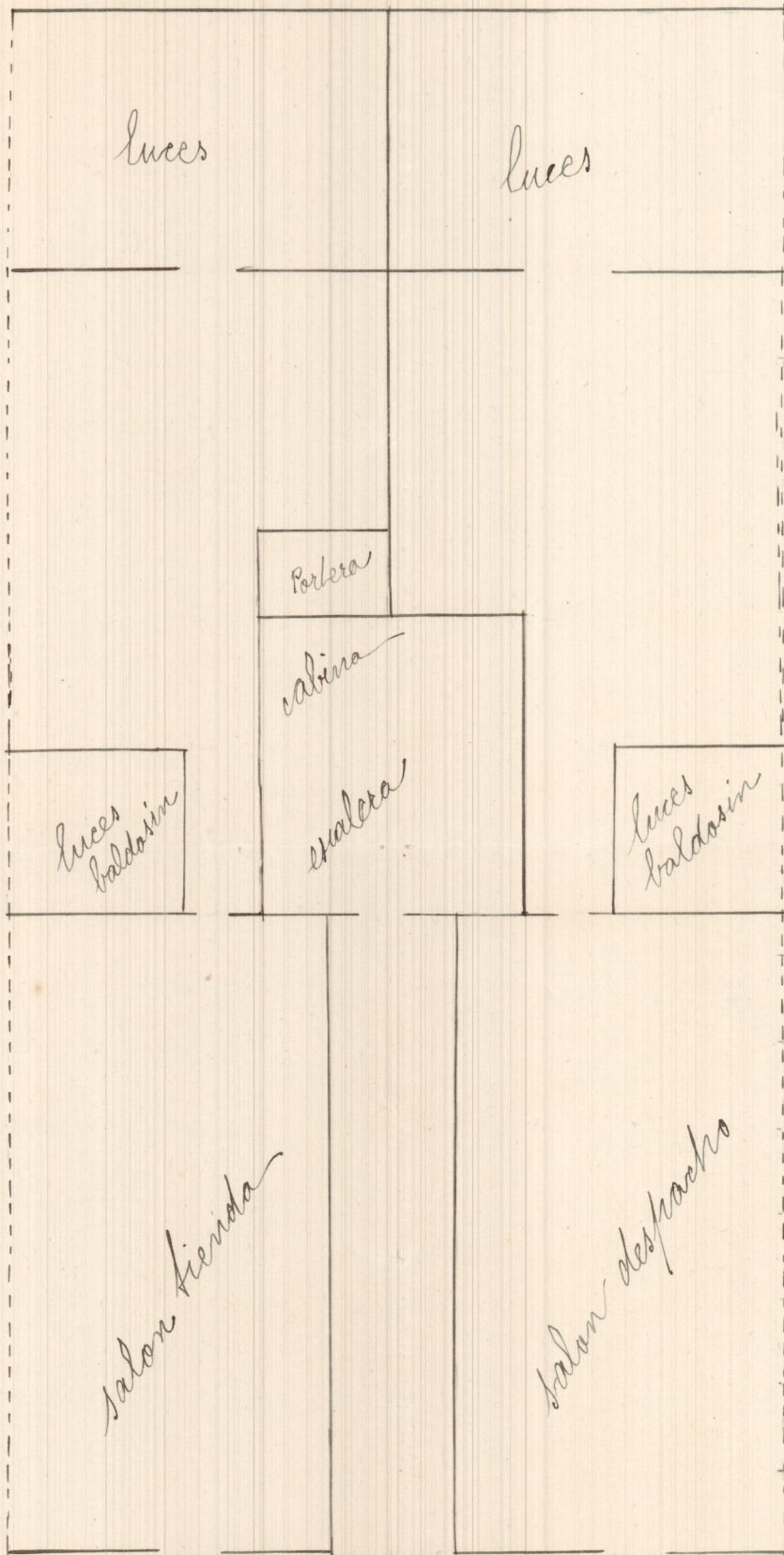

Oeste

Este

mts.

Koteneo

n.º 5.

patio

n.º 6

fachada 9 mts.

sur



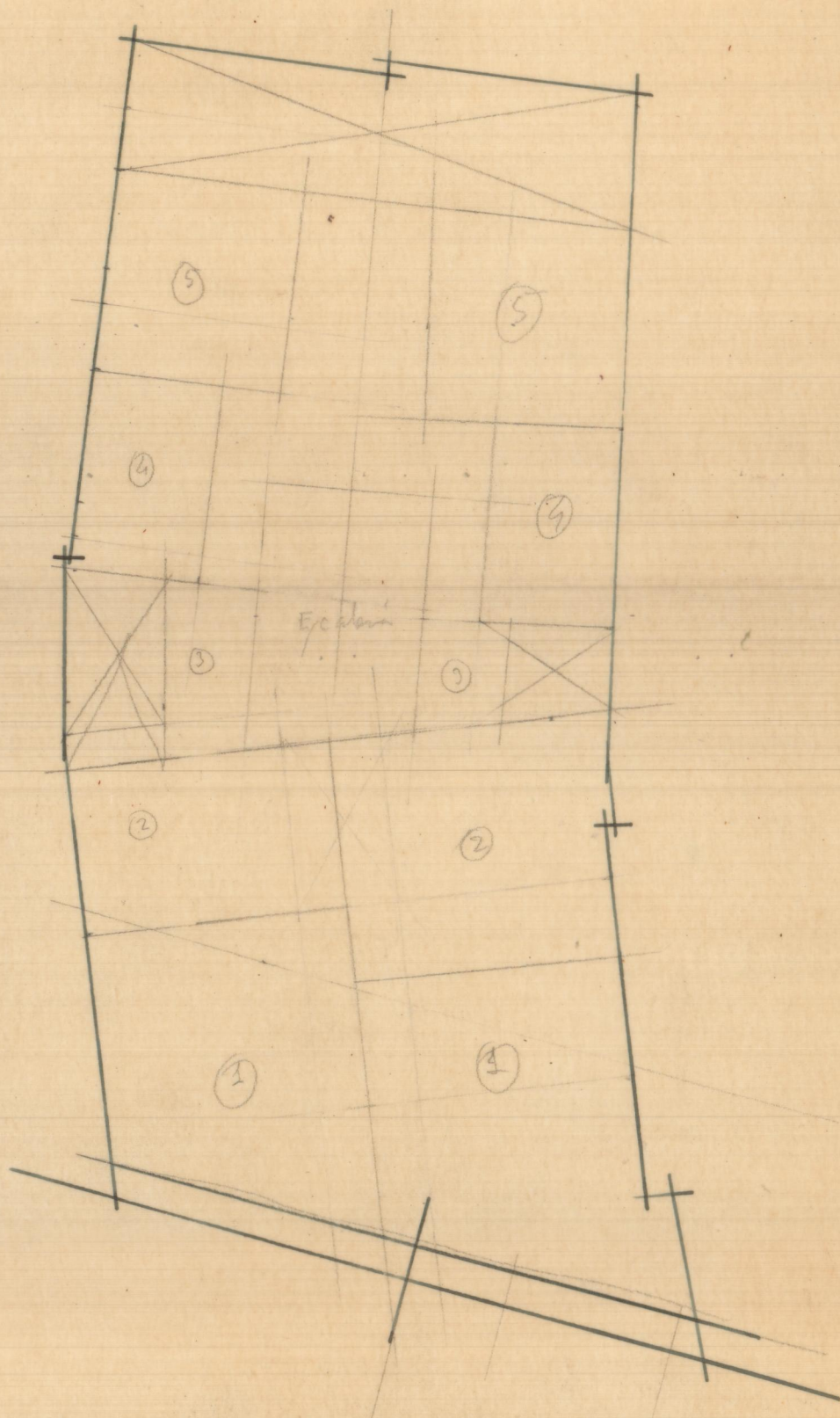



Inconveniente  
paredes h.

Patio luces 0'60

Vates en recibidor

Cocina pequeña

Entrada irregular  
a salon y despacho

No hay ropero

Cuarto plancha sin  
luz.

Dormitorios mas  
pequeños

Pasa al salon  
por la puerta  
de la cocina

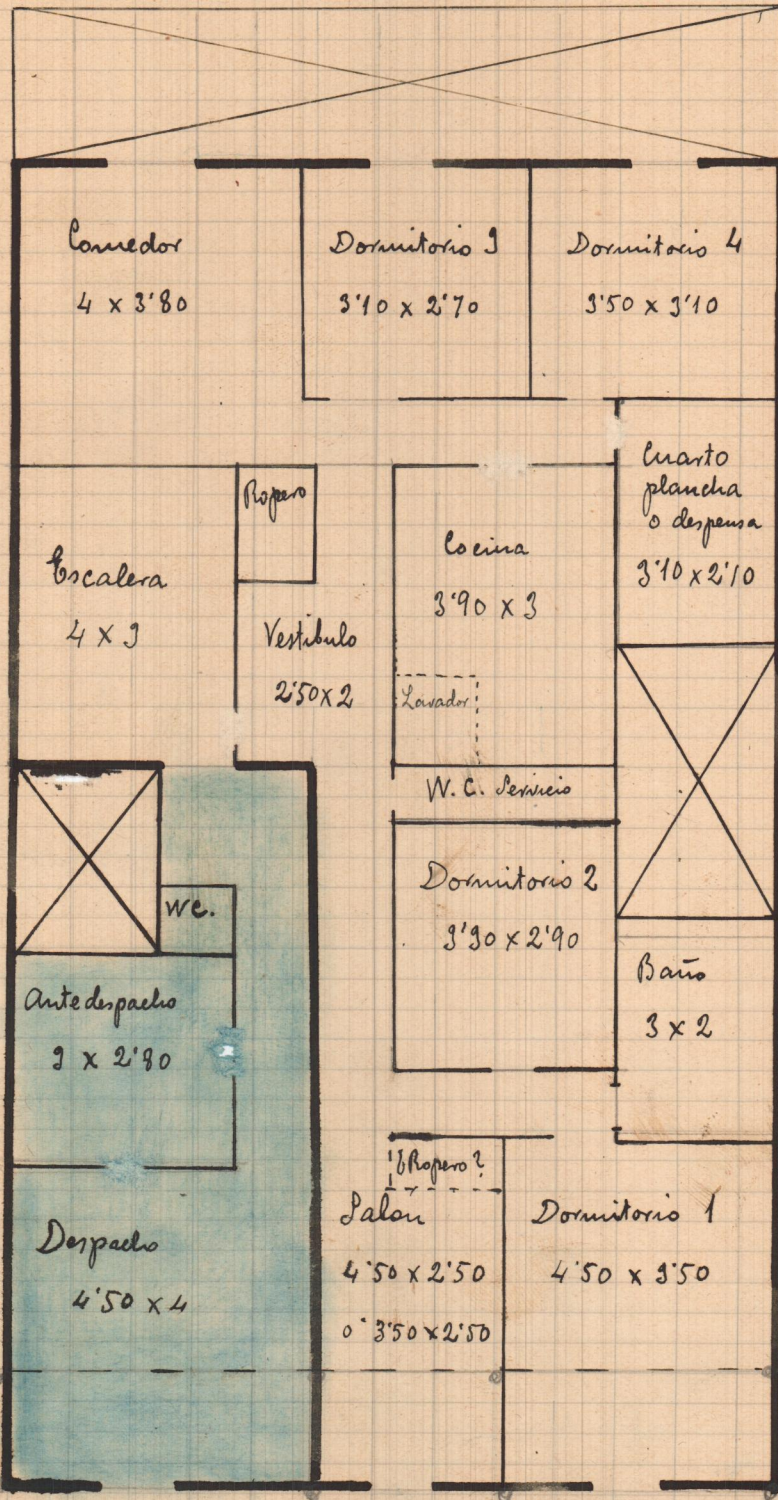

Solucion despacho y  
vivienda. Ventajas

Acceso directo a todas  
las habitaciones

Patio de luces minimo  
de 2 x 2'50 metros

Pasillos de 1 metro

4 dormitorios, o 5  
suprimiendo el cuarto  
planchas.

Cuarto de baño espacioso

Cocina muy grande

Dormitorio minimo 2'90 x 3'30

Ropero de 1'50 x 1 inf.

Reduciendo el salon a  
3'50 x 2'50 remeta otro  
ropero de 1'50 x 1.

Comedor grande

Ninguna habitacion  
ni ventilacion ni luz.

Escalera con luz.

? Despacho

Si se desea el comedor delante, se utiliza el dormitorio 1, pasando a ser cocina el 3 y despensa



frontera

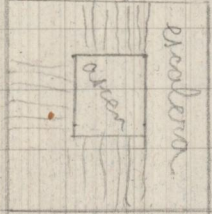

vestibulo

cancilla



3'33  
patio

3'33  
camisaria

3'33  
bar

10'30 fad







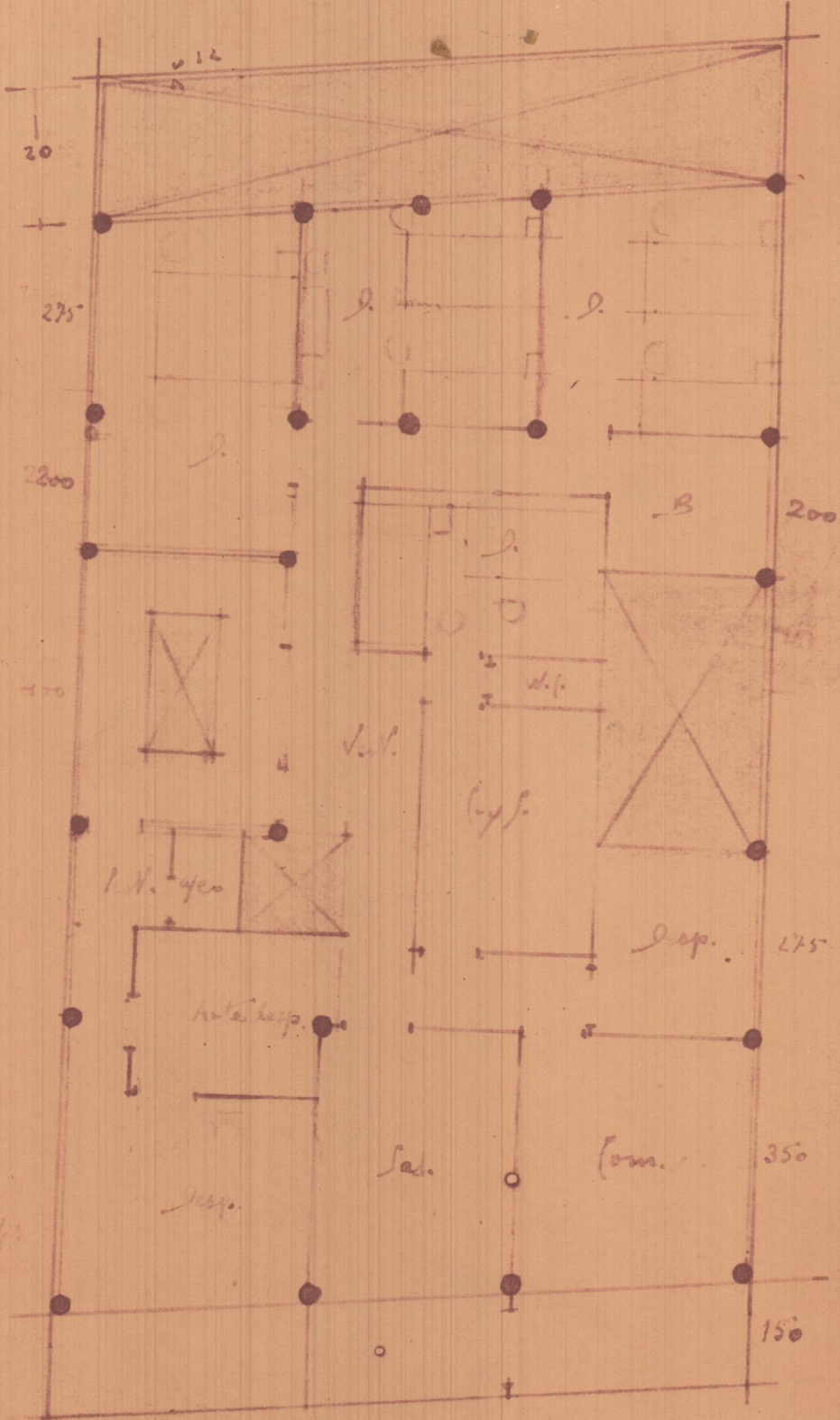



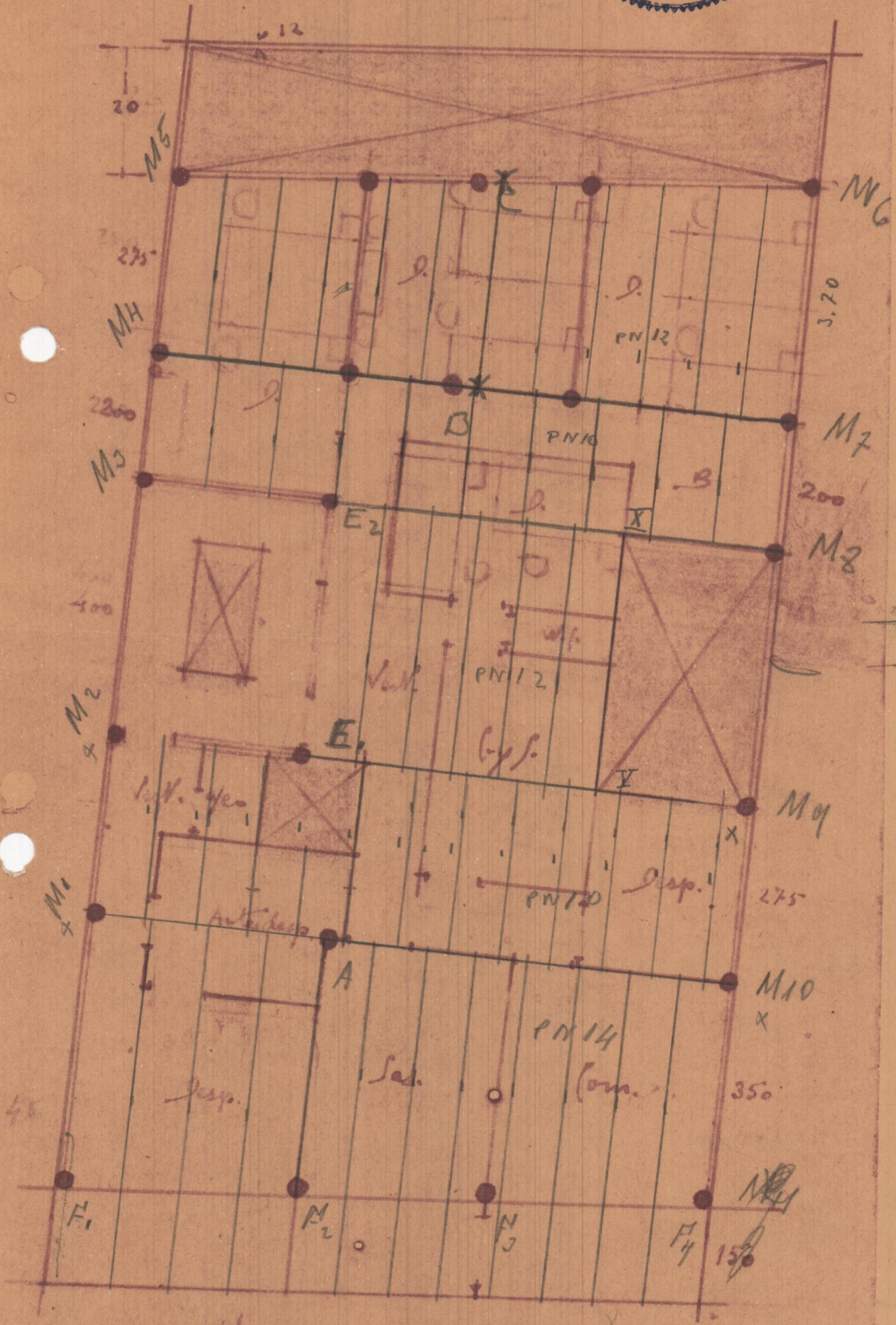

25 14