



Archivo 4

Paseo Geológico por Alicante

Por Luis Ángel Alonso Matilla

El Divino Calizas del Eoceno, Terciario, W de Sella. Hoja de Villajoyosa (foto de francisco senderos-google)



Impresionantes masas de calizas masivas. Y, entre medias, calizas en capas como tablas. Pero en su conjunto.. También es Alicante



(foto de A.Novo Sanjurjo-google)

A trabajar. ¿Aunque sea en la Sierra Grevillente que está tan tranquila?. Si, y como siempre, haciendose NW a SE



Como si a través de la boca de una cueva salieras a ver otros mundos, así, cuando pasees por las tierras de este **Archivo 4, del Paseo Geológico por Alicante**, te encontrarás con paisajes grandiosos, como pirenaicos. Cerros alpinos, barrancos donde crecen los frutales. Mesozoicos guapos con Triásicos escandalosos y potentes Terciarios que más parecen los farallones de gigantes despertados.

Vamos, que tienes que ir a verlos.

Si ya sé que luego te encuentras con el arrase del turismo, pero 'no pierdas el tiempo con medios días teniendo días enteros'- Dicho de mi madre.

Consulta las siguientes Hojas del Mapa Geológico Nacional del Igme: Villajoyosa, 847 y Benidorm-antes Altea- 848, y .. al campo.

Un abrazo de Luis Angel Alonso Matilla.

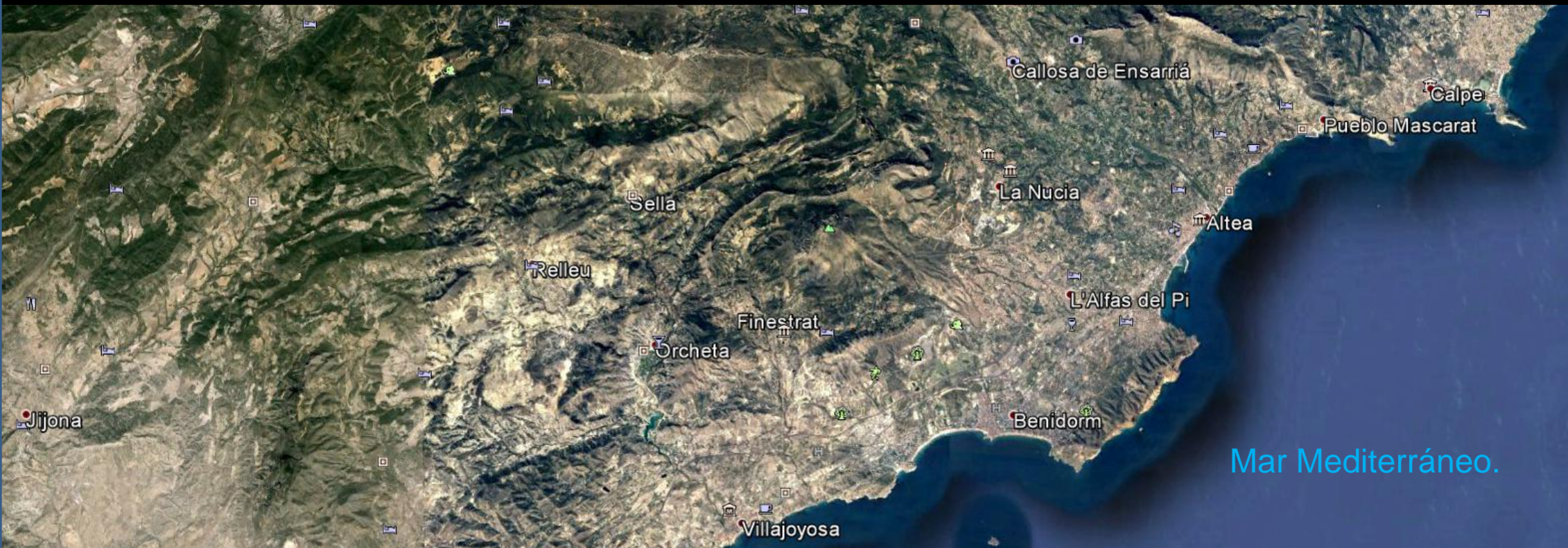

Entorno en las Hojas de Villajoyosa, 847 y Benidorm-antes Altea- 848. Alicante.



Perspectiva desde el S.



Calizas del Oligoceno, Terciario. Al NW de Jijona. Entre Hojas de Castalla y de Villajoyosa. (foto de el Séptimo Cielo Jij-Google)



Erosión de las calizas del Mioceno Inf. Terciario. S de Alcoy, Alicante. NW Hoja de Villajoyosa. (por Cronos-Google)



Erosión de las calizas del Mioceno Inf. Terciario. S de Alcoy, Alicante. NW Hoja de Villajoyosa.



Donde anterior: calizas del Mioceno Inf. Terciario. S de Alcoy, Alicante. NW Hoja de Villajoyosa.



Familias de discontinuidades – diaclasado. Calizas del Mioceno Inf. Terciario. S de Alcoy, Alicante. NW Hoja de Villajoyosa.



Imagen partida. Puente en las calcarenitas tectonizadas del Mioceno Med. Terciario. S de Alcoy, Alicante. NW Hoja de Villajoyosa.



Túneles en la Autovía A7 . Margas blancas del Serravaliense- Tortoniense, Mioceno Med.-Sup. Terciario. S de Alcoy, Alicante. NW Hoja de Villajoyosa.



Detalle en la anterior: Túneles en la Autovía A7 . Margas blancas- tectonizadas y con gunitado gris- del Serravaliense- Tortoniense, Mioceno Med.-Sup. Terciario. S de Alcoy, Alicante. NW Hoja de Villaj

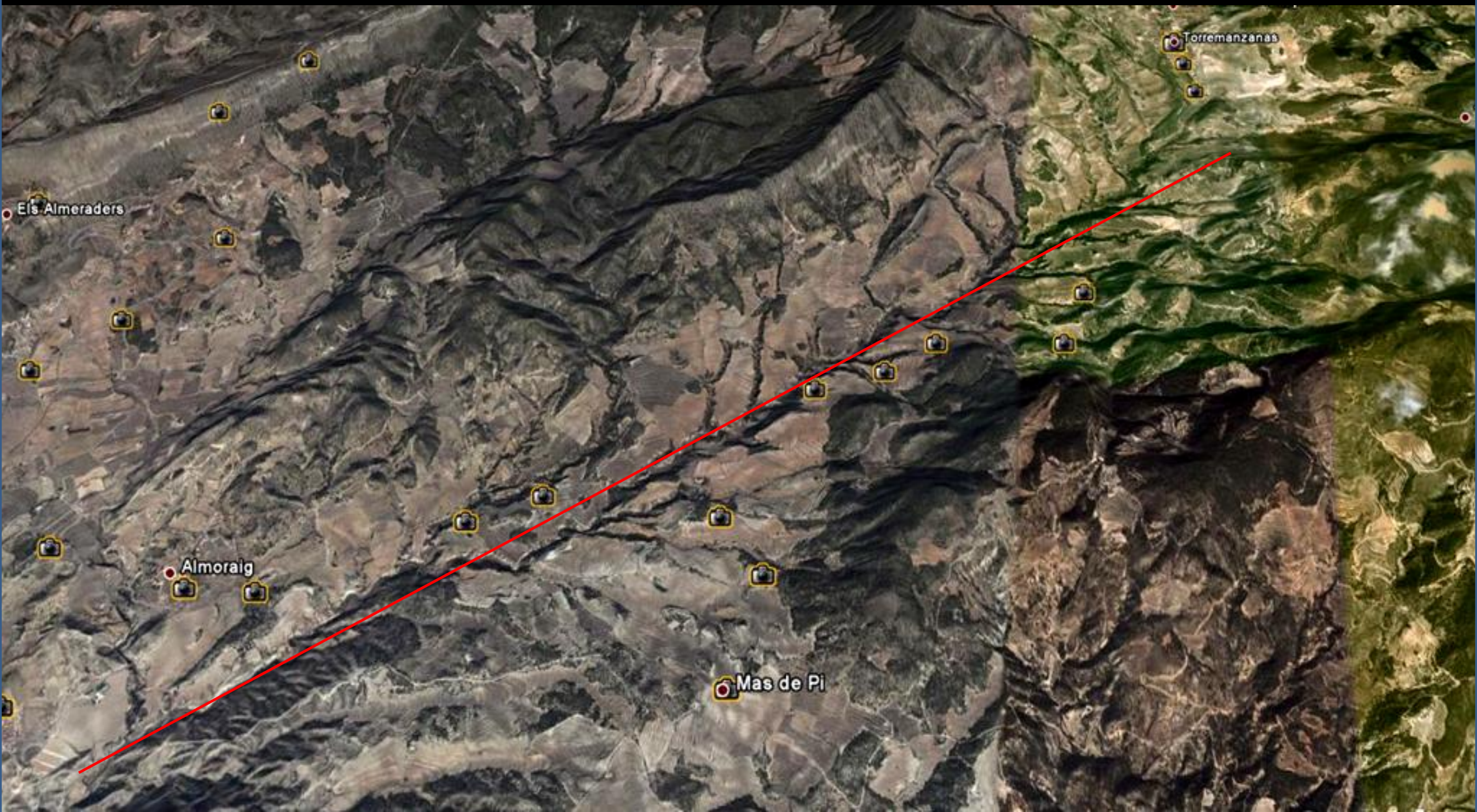

Linearidad del barranco del Río de La Torre. Desde el S de Torremanzanas. W de la Hoja de Villajoyosa.



Mallazo en las calizas, tectonizadas, y margas, del Mioceno Inf. Terciario. S de Alcoy, Alicante. NW Hoja de Villajoyosa.



Disposición en capas sub-horizontales de las margas calcáreas del Aquitaniense, Mioceno Inf. Terciario. Zona W de Benifallím, Alicante. NW Hoja de Villajoyosa.



Sierra de Aitana, Alcolega, Alicante. Calcarenitic del Cretácico Sup.-
Paleógeno Inf. Terciario. NE Hoja de Villajoyosa. (por Vida Trekking-Google)



Calizas/ dolomías del Eoceno, Terciario. Canchal. Sierra de Aitana por la fuente del Arbol, Peña Catxa, Alcoleja, Alicante. NE Hoja de Villajoyosa. / La Serrella. (por Oscar Martí-Google)



Calizas del Eoceno, Terciario. Simas en la Sierra de Aitana. Confrides, Alicante. NE Hoja de Villajoyosa. (por ventpluig/csb-google)



Calizas del Cretácico Sup-Paleoceno, Terciario. Arants de Forata. E Cumbre de Aitana, Benifató, Alicante. NE Hoja de Villajoyosa. (por José Ferrer-Google)



Calizas del Cretácico Sup-Paleoceno, Terciario. Castell d'Alfofra, Sierra de Aitana, Benifató, Alicante. NE Hoja de Villajoyosa. (por Jaume del Campello-Google)



Calizas del Cretácico Sup-Paleoceno, Terciario. Castillo de Guadalest, Peñón de Partagat, desde Font de Partegat, Aitana, Benifató, Alicante. NE Hoja de Villajoyosa. (por francisco senderos-google)



La Forata. Calizas del Cretácico Sup-Paleoceno, Terciario. Benifato, Alicante. NE Hoja de Villajoyosa. (por Juan J. Dopazo-Google)



Diaclasado abierto- en las calizas del Eoceno, Terciario. Simas de Partagat. Benifato, Alicante. NE Hoja de Villajoyosa. (por Miguel Llinares Alte.- Google)

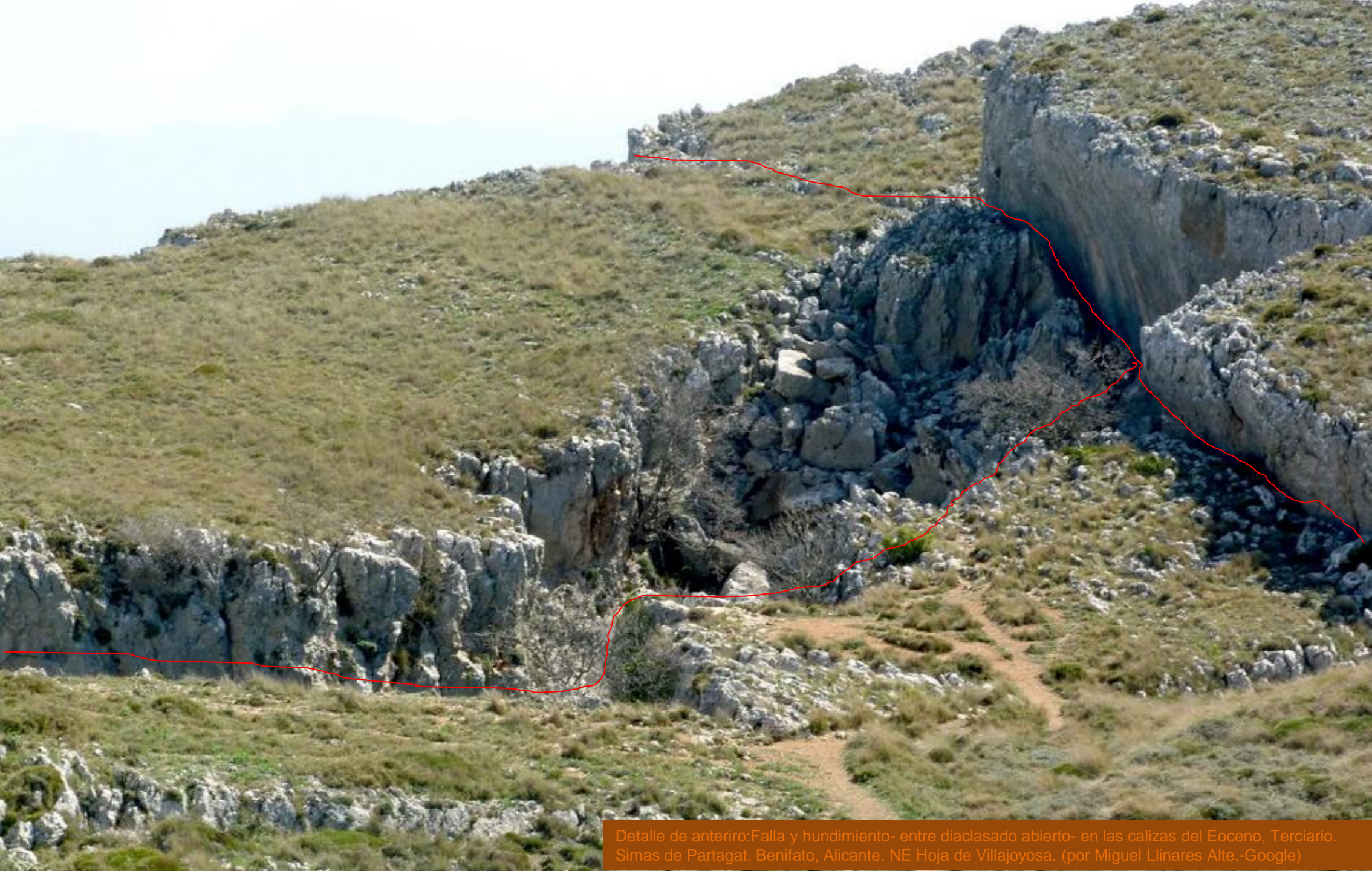

Detalle de anterioro:Falla y hundimiento- entre diaclasado abierto- en las calizas del Eoceno, Terciario. Simas de Partagat. Benifato, Alicante. NE Hoja de Villajoyosa. (por Miguel Llinares Alte.-Google)



Detalle de anterior: Calizas del Eoceno, Terciario. Diaclasado abierto que origina las Simas de Partagat. Benifato, Alicante. NE Hoja de Villajoyosa. (por Miguel Llinares Alte.-Google)



Calizas del Eoceno, Terciario. Diaclasado abierto que origina las Simas de Partagat. Benifato, Alicante. NE Hoja de Villajoyosa. (por francisco senderos-google)



Badall de Les Gralles. Calizas del Cretácico Sup-Paleoceno, Terciario, Benifato, Alicante. NE Hoja de Villajoyosa. (por José Ferrer-Google)



Los Picachos. Calizas del Eoceno, Terciario. Benifato, Alicante. NE Hoja de Villajoyosa. (por José Ferrer-Google)

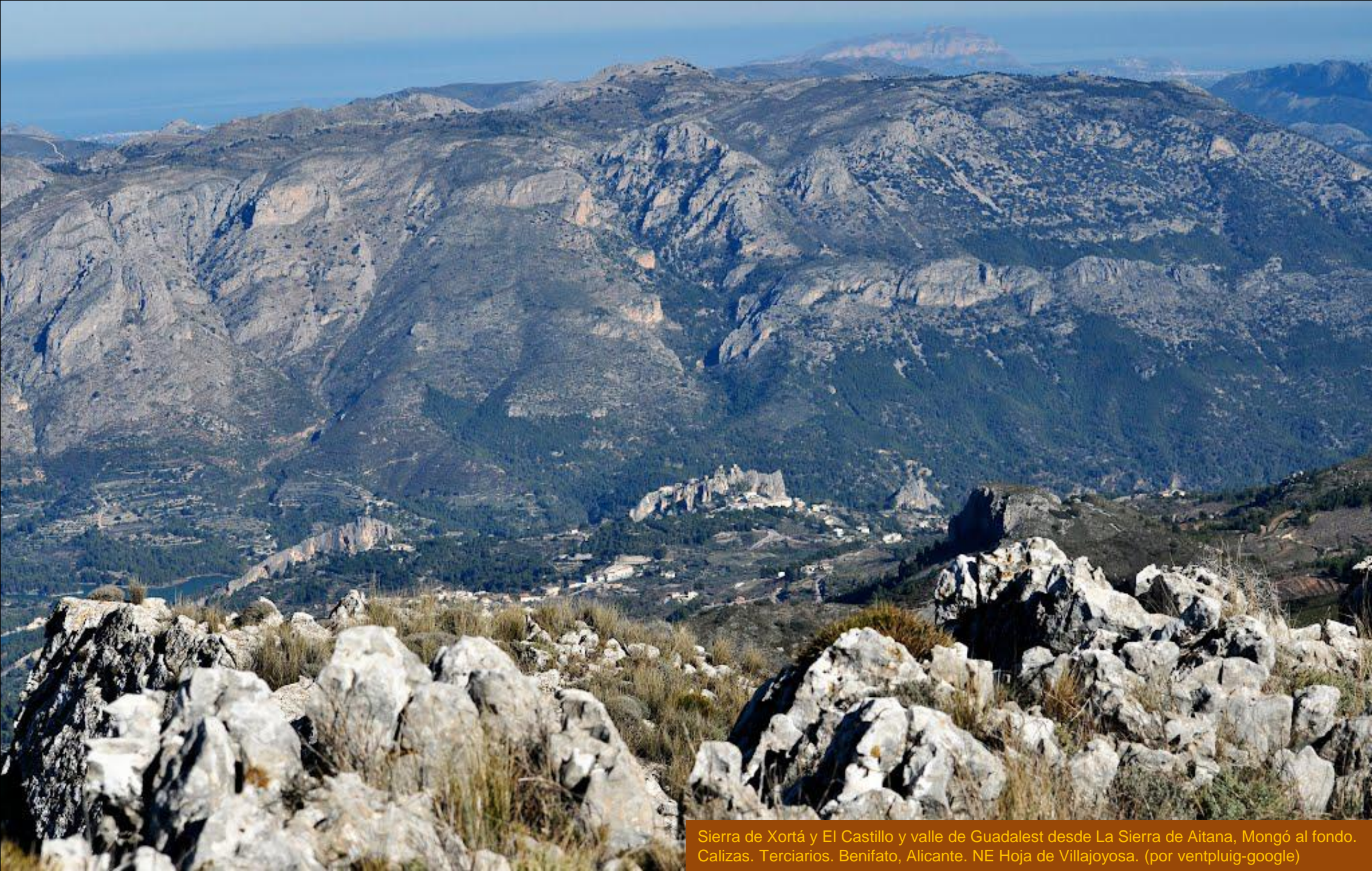

Sierra de Xortá y El Castillo y valle de Guadalest desde La Sierra de Aitana, Mongó al fondo. Calizas. Terciarios. Benifato, Alicante. NE Hoja de Villajoyosa. (por ventpluig-google)



Detalle de caliza del Cretácico Sup-Paleoceno, Terciario. con karst. Sierra de Aitan. Benifato, Alicante. NE Hoja de Villajoyosa. (por Sergi Catalá Oltra-Google)



Por la Sierra de Aitana. Calizas del Paleógeno, Terciario.
Benifato, Alicante. NE Hoja de Villajoyosa.



Detalle de la anterior: Sierra de Aitana: Calizas del Terciario. Les Moles y Cola del Bacalao, o cerro del Castellet de Confrides Benifato, Alicante. NE Hoja de Villajoyosa. (por ventpluig-google)



Detalle de la anterior: Calizas del Paleógeno, Terciario. Cerro del Castellet de Confrides. Benifato, Alicante. NE Hoja de Villajoyosa. (por Miguel Llinares Alte.-Google)

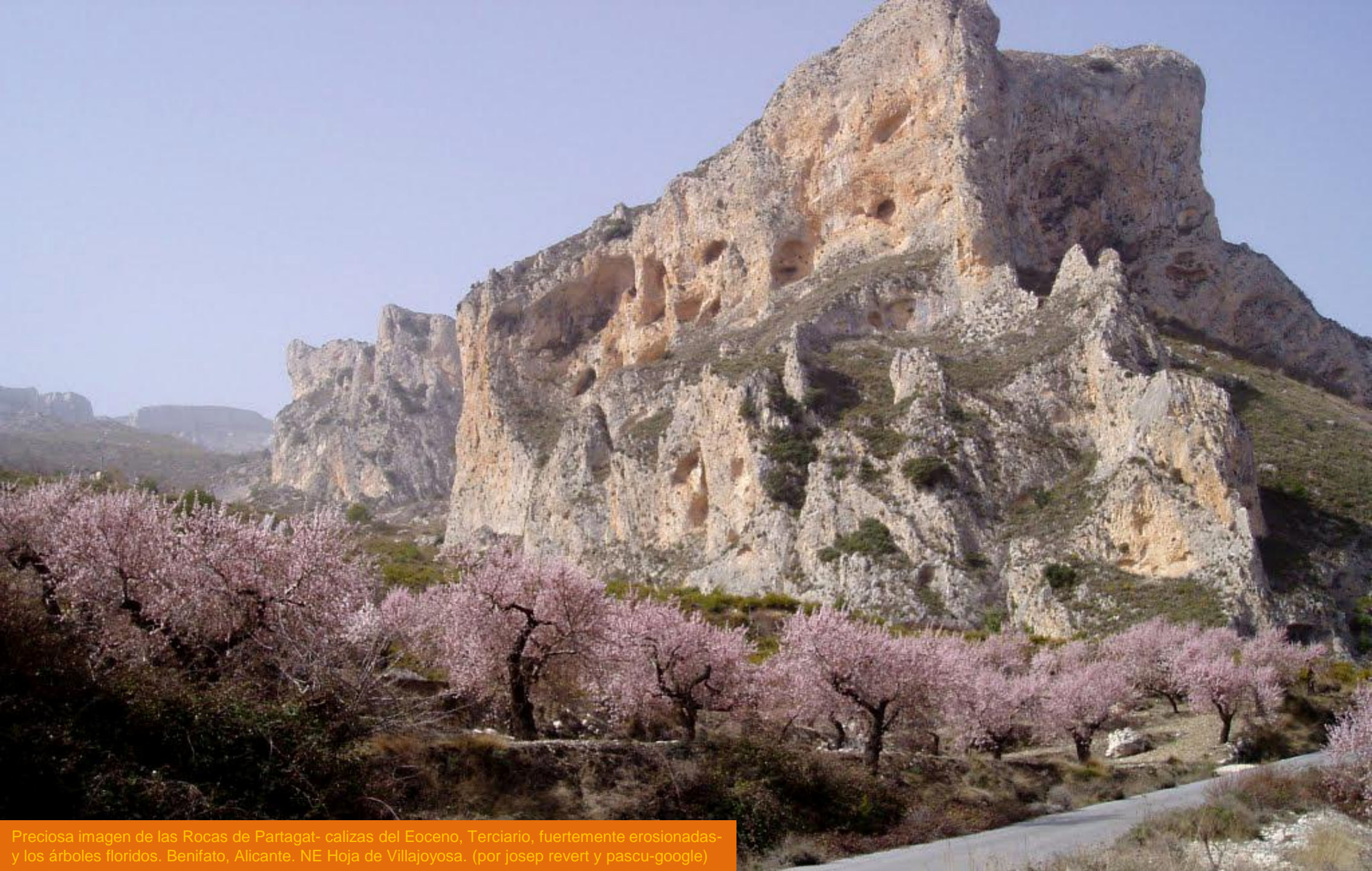

Preciosa imagen de las Rocas de Partagat- calizas del Eoceno, Terciario, fuertemente erosionadas- y los árboles floridos. Benifato, Alicante. NE Hoja de Villajoyosa. (por josep revert y pascu-google)



Regata del Penyó Rapel. Falla en las calizas del Eoceno, Paleógeno, Terciario. Benifato, Alicante. NE Hoja de Villajoyosa. (por ventpluig-google)



Abrigos, Cuevas de Peña Mondela. Calizas del Eoceno, Terciario. Benimantel, Alicante. NE Hoja de Villajoyosa. (por vilero-google)



Embalse del Amadorio y Alto de Tafarmaig. Zona de calizas del Cretácico Sup.-Terciario. Benimantell, Alicante NE Hoja de Villajoyosa. (por Remco van D.-Google)



Prados del Mas de los Plans de d'Alt. Alcoy, Alicante. Cuaternarios y Terciarios. NW Hoja de Villajollosa. Al fondo, a la Izq., paso de falla. (por bladimiro-google)

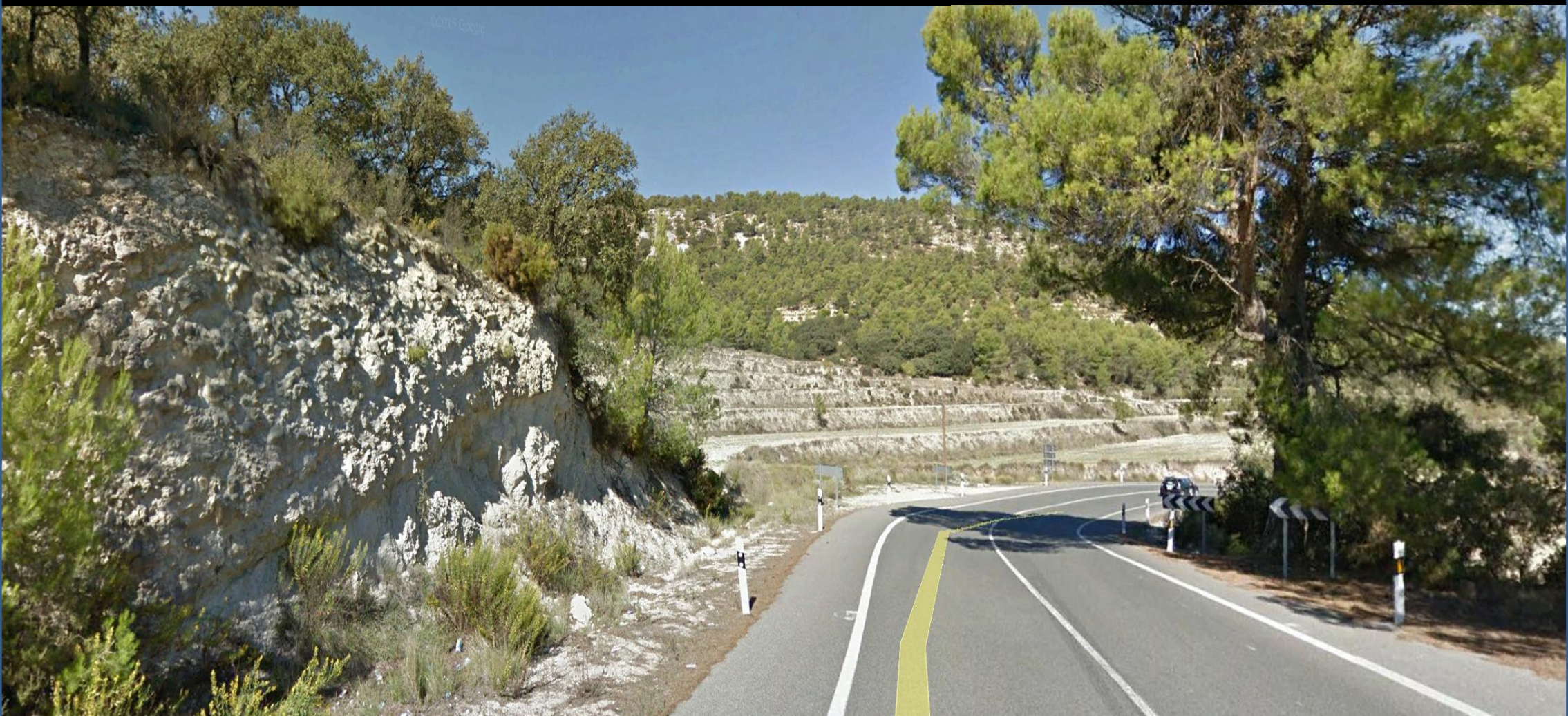

Paisaje en zona con margas blancas del Mioceno, Inf.- Med. Terciario.
NW de la Sierra de La Carrasquera. NW Hoja de Villajoyosa.



Margas y calizas del Oligoceno, Terciario. NW de Sella, Alicante. NE Hoja de Villajoyosa.



Calizas y margas del Paleógeno, Terciario. La Ratura y el Alto de La Peña de Sella. Al N de Sella. NE Hoja de Villajoyosa.



Margas carbonatadas y arenosas del Paleógeno, Terciario. En el WNW de Sella. NE Hoja de Villajoyosa.



Inestabilidad en talud de carretera de las margas arenosas del Paleógeno, Terciario, tectonizadas. En el WNW de Sella. NE Hoja de Villajoyosa.



Tramos calizos, margosos y areniscosos del Paleógeno, Terciario, tectonizados, y poco estables En el WNW de Sella. NE Hoja de Villajoyosa.



Taludes metaestables en los tramos calizos, margosos y areniscosos del Paleógeno, Terciario, tectonizados, En el WNW de Sella. NE Hoja de Villajoyosa.



Salto del Molino, SE de Sella, Alicante. NE Hoja de Villajoyosa. (por juantga-google)



Cara Norte del Puig Campana. Desde el E de Sella, Alicante.
NE de la Hoja de Villajoyosa. (por Pedro Niño- Google)

Ese otro Alicante al que nos contaron de niños.

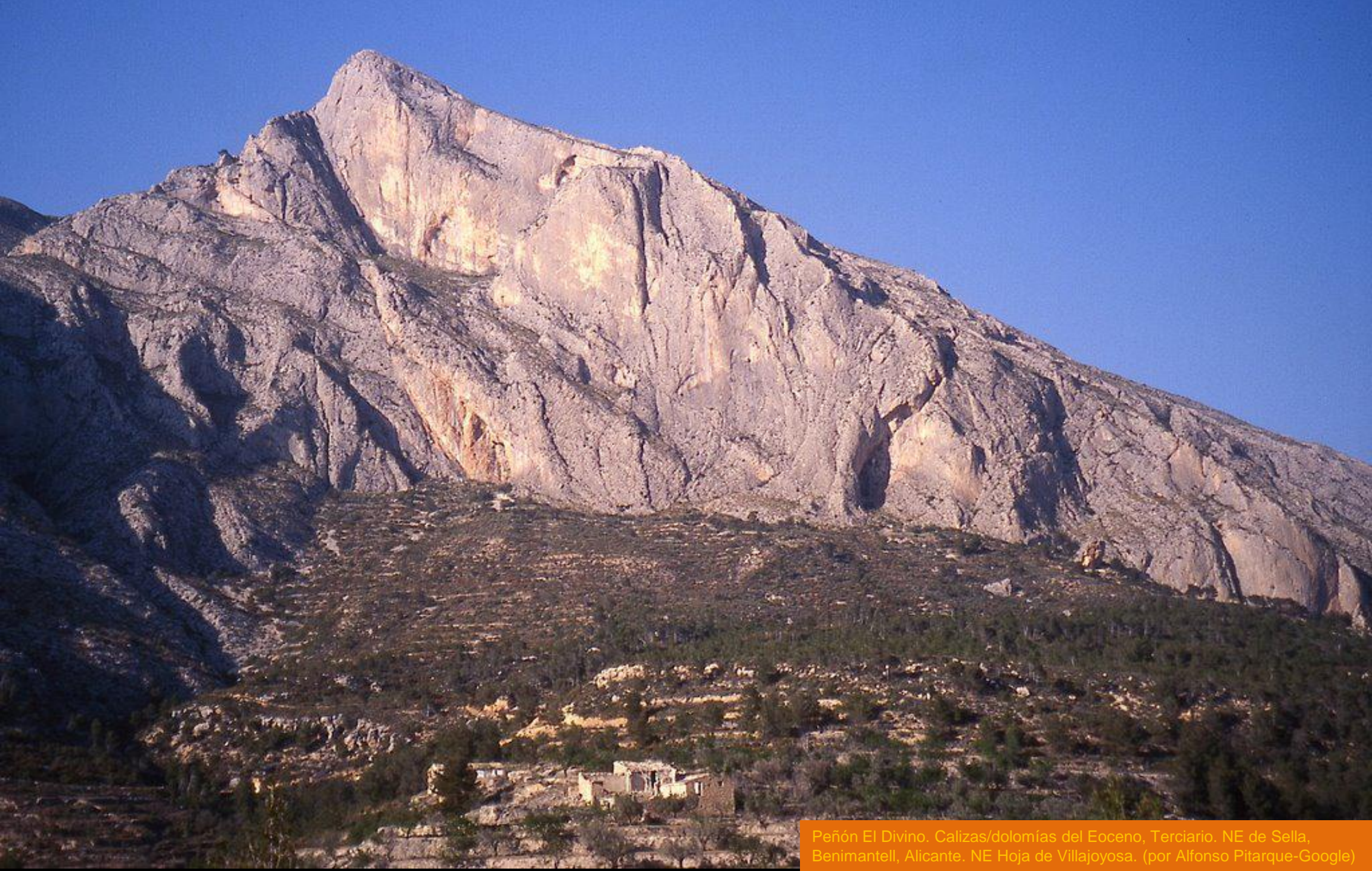

Peñón El Divino. Calizas/dolomías del Eoceno, Terciario. NE de Sella, Benimantell, Alicante. NE Hoja de Villajoyosa. (por Alfonso Pitarque-Google)



Detalle de anterior: Peñón El Divino. Calizas/dolomías del Eoceno, Terciario. NE de Sella, Benimantell, Alicante. NE Hoja de Villajoyosa. (por Miguel Linares Alte.-Google)



Serra del Cabal desde el Camino de Sella a la Foia Sirventa, Alicante. Calizas del Terciario. NE Hoja de Villajoyosa. (por Jaume del Campello-Google)



¿Qué esperas para ir a pasear al Barranco de Gulabdar, Benimantell, Alicante.? Zona entre Cretácicos y Eocenos, Terciarios. NE Hoja de Villajoyosa. (por Remco van D.-Google)



Calizas del Albiense-Cenomaniense, Cretácico. El Risco del Arce. N de Finestrat, Alicante. NE Hoja de Villajoyosa. (por Miguel Linares Alte.-Google)



Sierra Helada, Benidorm, el mar, desde Puig Campana. Alicante. NE Hoja de Villajoyosa. (por anseli-google)



Sierra de Aitana- calizas del Eoceno, Terciario- desde El Puig Campana- Jurásico Sup.-Cretácico Inf. Alicante. NE Hoja de Villajoyosa. (por Adolfo Descals-Google)



Calizas del Eoceno,? Terciario. Benimantell, Alicante.
NE Hoja de Villajoyosa. (por Peaceman-Google)



Els Castelletts, N de Finestrat, Alicante. NE Hoja de Villajoyosa. Cretácicos erosionados. (por vilero-google)



Calizas margosas tableadas del Aquitaniense-Burdigaliense, Mioceno Inf. Terciario, con mallazo. Sierra de La Carrasqueta, N de Jijona, Alicante. NW Hoja de Villajoyosa.



Calizas margosas tableadas del Aquitaniense-Burdigaliense, Mioceno Inf. Terciario, Sierra de La Carrasqueta, N de Jijona, Alicante. NW Hoja de Villajoyosa.

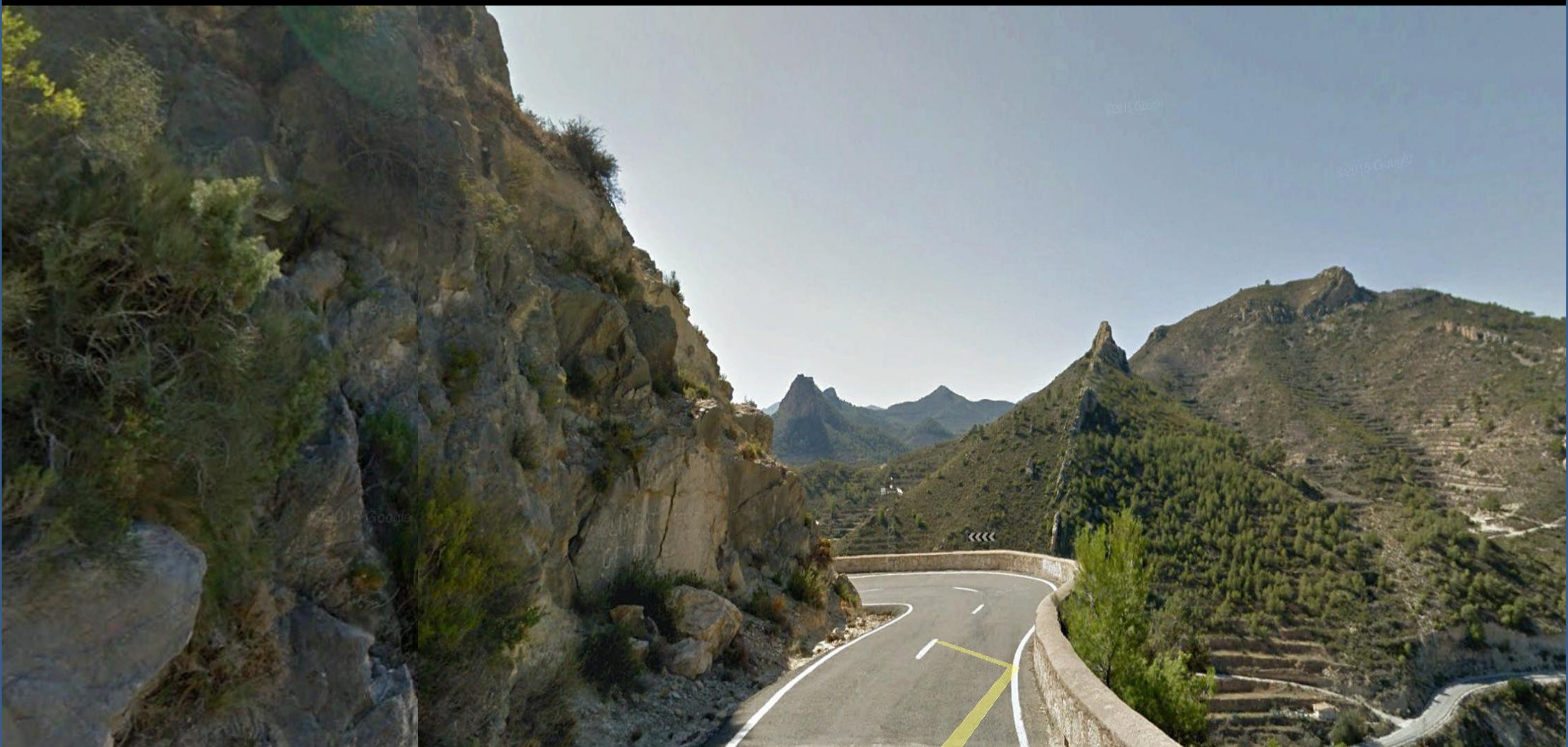

Hacia la Sierra del Aguilar, calizas y margas del Oligoceno, Terciario. NW de Relleu, Alicante. NE Hoja de Villajoyosa.



Hacia la Sierra del Aguilar, calizas y margas del Oligoceno, Terciario. NW de Relleu, Alicante. NE Hoja de Villajoyosa.



Efectos de la interferencia entre fallas en la serie carbonatada de aspecto flyschoides del Cretácico Sup. Entorno a la zona de El Peñón de la Cuesta, al E de Relleu. Centro E Hoja de Villajoyosa



Arcillas versicolores y yesos del Keuper, Triásico Sup. Peñón de La Cuesta, N de Orcheta, Alicante. NE Hoja de Villajoyosa.



Entorno S del Puig Campana. Calizas del Jurásico Sup.-Cretácico Inf. NW de Finestrat, Alicante. NE Hoja de Villajoyosa. (por Gloria Palomares Jo.-Google)



Cara oeste del Puig Campana. Calizas del Jurásico Sup.-Cretácico Inf. NW de Finestrat, Alicante. NE Hoja de Villajoyosa. (por Miguel Linares Alte.-Google)



'La Cuchillada de Roldán. Puig Campana. Calizas del Jurásico Sup.-Cretácico Inf. NW de Finestrat, Alicante. NE Hoja de Villajoyosa. (por vilero-google)



S del Puig Campana. Calizas del Jurásico Sup.-Cretácico Inf. NW de Finestrat, Alicante. NE Hoja de Villajoyosa. (por pavink-google)



Puig Campana desde el S. Cretácico Sup. N Finestrat.
(foto de mitxillin-google). E Hoja de Villajoyosa.



Aitana y El Divino, desde el Puig Campana. N de Finestrat, Alicante. E Hoja de Villajoyosa. (por francisco senderos-google)



Arcillas vericolores con yesos. Keuper, Triásico Sup.
Entrada S de Finestrat, Alicante. E Hoja de Villajoyosa.



Arcillas vericolores con yesos. Keuper, Triásico Sup.
Entrada S de Finestrat, Alicante. E Hoja de Villajoyosa.



Montañetas de calizas del Cretácico Sup. Monte Traviesa, NW de Orxeta, Alicante. Centro Hoja de Villajolosa.

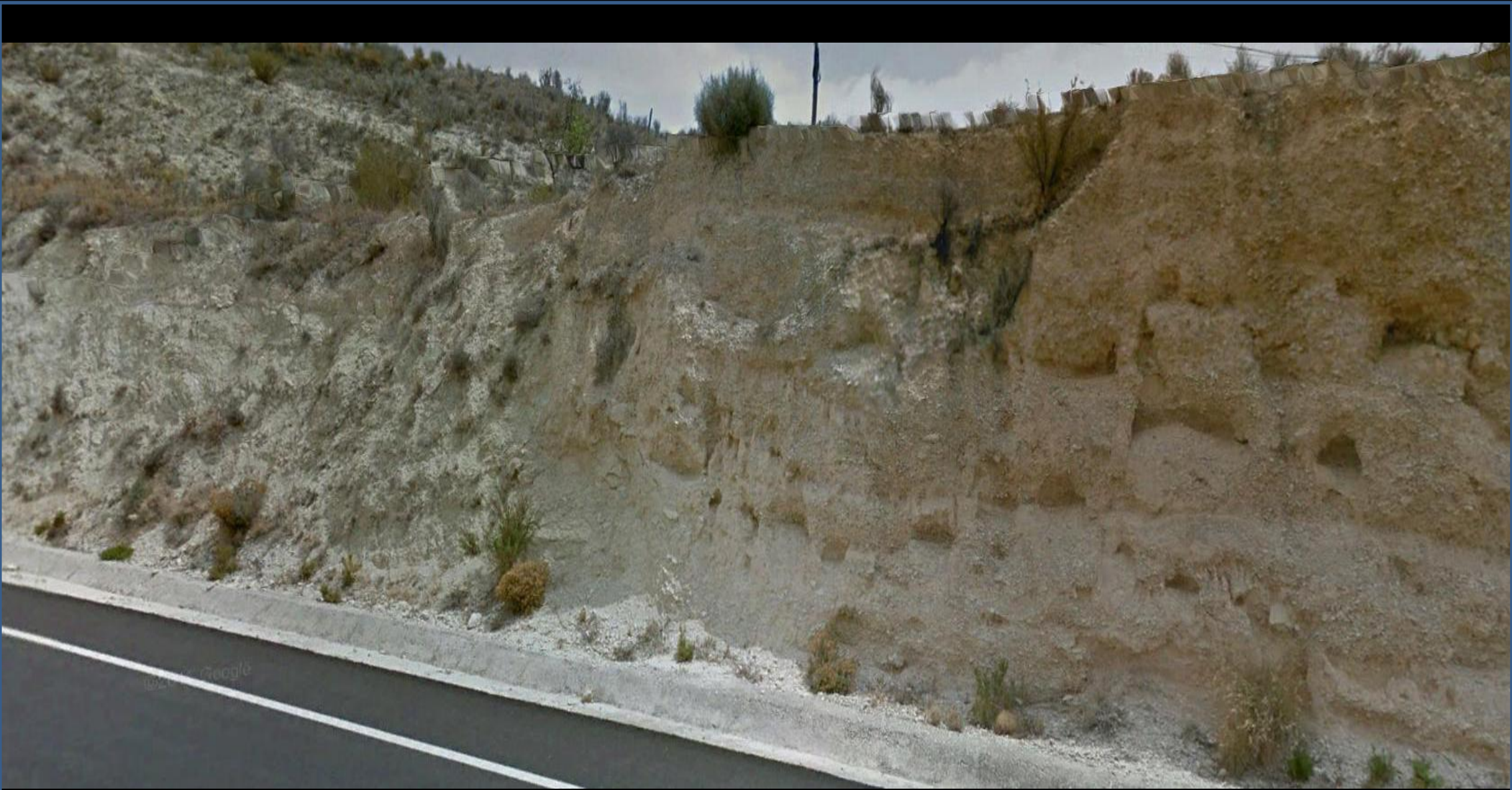

Contacto discordante: A la der., gravas y arenas del Cuaternario, a la izq., margas del Cretácico Sup. N de Orxeta, Alicante. Centro Hoja de Villajollosa.



Arcillas y yesos del Keuper, Triásico Sup. (marcas blancas de dientes de maquinaria). N de Orqueta. Centro E Hoja de Villajoyosa.



Taludes de arcillas versicolores y yesos del Keuper, Triásico Sup. N de Orcheta. Al fondo a la derecha el Puig Campana

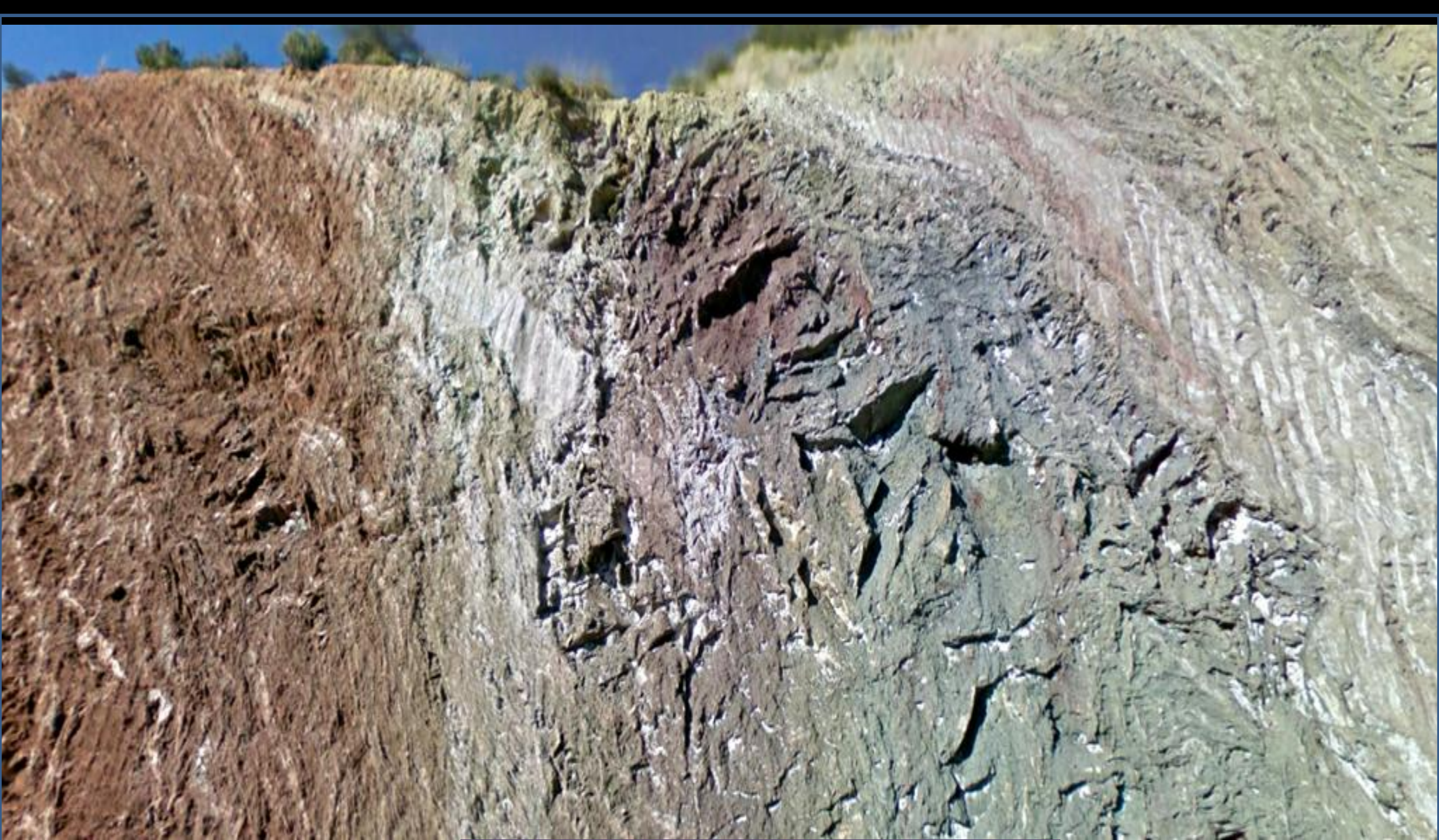

Detalle, en talud izq., N. de imagen anterior, de arcillas versicolores y yesos del Keuper, Triásico Sup. N de Orqueta. E Hoja de Villajoyosa



Detalle, en talud der., S. de imagen anterior de arcillas versicolores y yesos del Keuper, Triásico Sup. N de Orqueta. E Hoja de Villajoyosa



Arcillas versicolores del Keuper, Triásico Sup. N de Orxeta, Alicante. Centro Hoja de Villajolosa.



Arcillas versicolores del Keuper, Triásico Sup. N de Orxeta, desvío a Finestrat. Alicante. Centro Hoja de Villajolosa.



Estribaciones occidentales de la Sierra de Orcheta. Materiales del Cretácico Sup. SE de Orcheta. Centro E Hoja de Villajoyosa.



Calizas del Cretácico Sup., tectonizadas. W Altos de La Senia. SW de Relleu, Alicante. Centro E Hoja de Villajoyosa.



Margas calcáreas y calizas margosas. Mioceno Inf. Terciario. Sierra de la Carrasqueta. N de Jilona. W Hoja de Villajoyosa.



Seguimos por la carretera al E de la Sierra de La Carrasqueta, Margas y calizas del Oligoceno, Terciario. N de Jijona, Alicante. E Hoja de Villajoyosa.



Valle de Orcheta,- al S- Alicante. Río Sella por entre calizas margosas y margas del Cretácico Sup. Y terrazas del Río, Cuaternario. SE Hoja de Villajoyosa. (por Miguel Llinares Alte.-Google)



Detalle de anterior: Anticinal en la serie carbonatada de aspecto flyschoides del Cretácico Sup. Reculaje del Embalse del Amadorio. SW de Orqueta. SE Hoja de Villajoyosa



Sierra – al SE- de Orcheta, Alicante. Calizas Cenomaniense-Turonense, Cretácico Sup. Desde el puente sobre el Río de la anterior. SE Hoja de Villajoyosa.



Por la zona der., de la anterior: Contacto por la falla NE_SW entre los Cretácicos Sup., y las terrazas del Río Sella. S de Orcheta. Alicante. SE Hoja de Villajoyosa.



Margas tipo flysch del Terciario. SE de Finestrat, Alicante. SE Hoja de Villajoyosa.

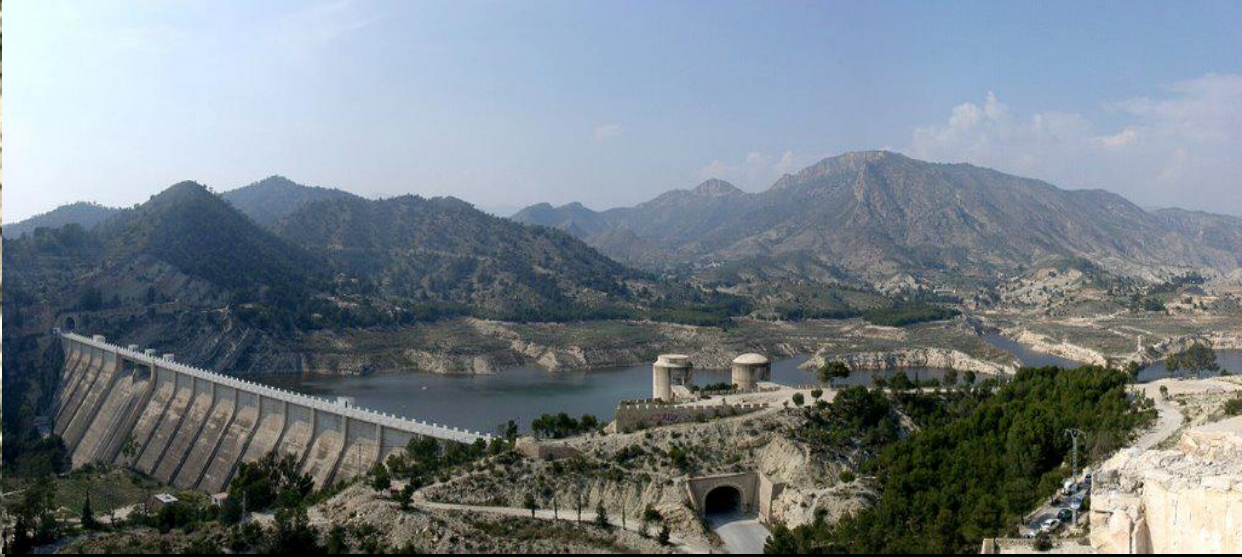

Embalse del Amadorio. Entre margas, calizas y areniscas tipo flysch. Paleógeno, Terciario. NW de Villajoyosa. / Cerrada (por hutski-google)/ Vista de campo (por mvaro-google)



Tonalidad asalmonada entre las rocas carbonatadas del Cretácico Sup. Estribo izq. –Este- del Embalse del Amadorio. NW de Villajoyosa. SE Hoja de V.



Margas, calizas tipo flysch. Paleógeno, Terciario. Estribo izq. -Este- del Embalse del Amadorio. NW de Villajoyosa.



Calizas y margas del Cretácico Sup. Estribo izq. –Este- del Embalse del Amadorio. NW de Villajoyosa. SE Hoja de V.



Calizas y margas del Cretácico Sup., de aspecto flyschoide. Estribo izq. -Este- del Embalse del Amadorio. NW de Villajoyosa. SE Hoja de V.



Pliegue y falla en la serie carbonatada de aspecto flyschoides del Cretácico Sup.
Reculaje del Embalse del Amadorio. SW de Orcheta. SE Hoja de Villajoyosa



Pliegues fallados de la serie carbonatada de aspecto flyschoides del Cretácico Sup. Al N del Embalse del Amadorio. SW de Orqueta. SE Hoja de Villajoyosa



Fallas en la serie carbonatada de aspecto flyschoides del Cretácico Sup.
Al N del Embalse del Amadorio. SW de Orcheta. SE Hoja de Villajoyosa



Probable falla normal y otras asociadas entre materiales de la serie carbonatada de aspecto flyschoides del Cretácico Sup. Al N del Embalse del Amadorio. NW de Orcheta. SE Hoja de Villajoyosa



Falla entre materiales de la serie carbonatada de aspecto flyschoides del Cretácico Sup. Al N del Embalse del Amadorio. SW de Orcheta. SE Hoja de Villajoyosa



Cabeço, parte N. E de Jijona., Alicante. Calizas Jurásico- Cretácicas. SW Hoja de Villajoyosa. (por Jaume Aragonés-Google)



Rambla del Río Cascón, S de Jijona. Alicante. Cretácicos y Terciarios. SW Hoja de Villajoyosa.



Margas del Cretácico tectonizadas. S de Jijona. Alicante. SW Hoja de Villajoyosa.



El Salto, en falla en calizas del Cretácico. E de Jijona, Alicante.
SW Hoja de Villajoyosa. (por Turismo Jijona. –Google)



S de Sierra de Cabezón de Oro. Espolón Payju. Calizas masivas del Jurásico Sup.-
Cretácico Inf. N de Busot, Alicante. SW Hoja de Villajoyosa. (por agustin climb-google)



Cima de la Sierra de Cabezón de Oro. Calizas masivas del Jurásico Sup.-Cretácico Inf. N de Busot, Alicante. SW Hoja de Villajoyosa. (por Miguel Linares Alte-Google)



S de Sierra de Cabezón de Oro. Vertiente Sur. Erosión de las calizas masivas del Jurásico Sup.- Cretácico Inf. N de Busot, Alicante. SW Hoja de Villajoyosa. (por Miguel Llinares Alte-Google)



Peña Redonda. Calizas masivas del Jurásico Sup.-Cretácico Inf. S de Sierra de Cabezón de Oro. N de Busot, Alicante. SW Hoja de Villajoyosa. (por Miguel Llinares Alte-Google)



Karst en las calizas masivas del Jurásico Sup.-Cretácico Inf. S de Sierra de Cabezón de Oro. N de Busot, N de Cuevas de Canalobre. Alicante. SW Hoja de Villajoyosa. (por Miguel Llinares Alte-Google)



Karst en las calizas masivas del Jurásico Sup.-Cretácico Inf. S de Sierra de Cabezón de Oro. N de Busot, N de Cuevas de Canalobre. Alicante. SW Hoja de Villajoyosa. (por Miguel Llinares Alte-Google).

No, que dice que ojalá fueses a verlo



Cuevas de Canelobre
(Isaac A García Masiá
/llobetqus- Hains-
Google). SW Sierra
Cabezón de Oro. S
Hoja de Villajoyosa.





Afloramiento de arcillas y yesos del Keuper. SE de Jijona. Junto Barranco Blanco. SW Hoja de Villajoyosa. (por Séptimo Cielo Jijona-Google)



Afloramientos de arcillas y yesos del Keuper. Jijona, Alicante.
SW Hoja de Villajoyosa. (por Séptimo Cielo jijona-Google)



Margas, biocalizas y areniscas del Eoceno, Terciario.
NE de Jijona . SW de la Hoja de Villajoyosa.



Perspectiva desde el SW- relieve realzado- de La Sierra de la Carrasquera W- N-y NE de Jijona –Torremanzanas. Terciarios en su mayor parte N. E Hoja de Castalla- W Hoja de Villajoyosa.



Puente en terrenos de arcillas y yesos del Keuper. SW de Jijona. NW de Busot. SW Hoja de Villajoyosa.



Mar Mediterráneo.



En medio, Sierra de Almedía. Calizas del Turoniense-Senoniense, Jurásico Sup. Callosa d' En Sarriá, Alicante. NW Hoja de Benidorm. (por José Ferrer-Google)



Megabrechas de margas y margocalizas con bloques del Mioceno Med- Sup.
Casas Alter del Canonge. S de Guadalest, Alicante. NW Hoja de Benidorm



Callosa d' En Sarriá. Alicante. Relieves calizos del Turoniense-Senoniense, Jurásico Sup., junto al pueblo. Al fondo Sierra de Bernia. NW Hoja de Benidorm. (por Michael Jean Claesse.-Google)



Y con tan bella imagen damos las gracias a cuantos nos regalan ..tanto con sus sueños..

Pedanía de Chines, Castell de Guadalest, Alicante. Calizas del Mioceno Medio, Terciario. NW Hoja de Benidorm. (por Miguel Llinares Alte-Google).



Megabrechas de margas del Mioceno Med.-Sup., Terciario. S de Guadalest. NW Hoja de Benidorm.



Brechas, arcillas, del Mioceno Med. Terciario. NW de Callosa d' En Sarriá. Alicante. NW Hoja de Benidorm.





Fuentes del Algar. NW de Callosa d' En Sarriá. Alicante. NW Hoja de Benidorm. (por Juan Manera Sanchis/el Indio JC-Google)

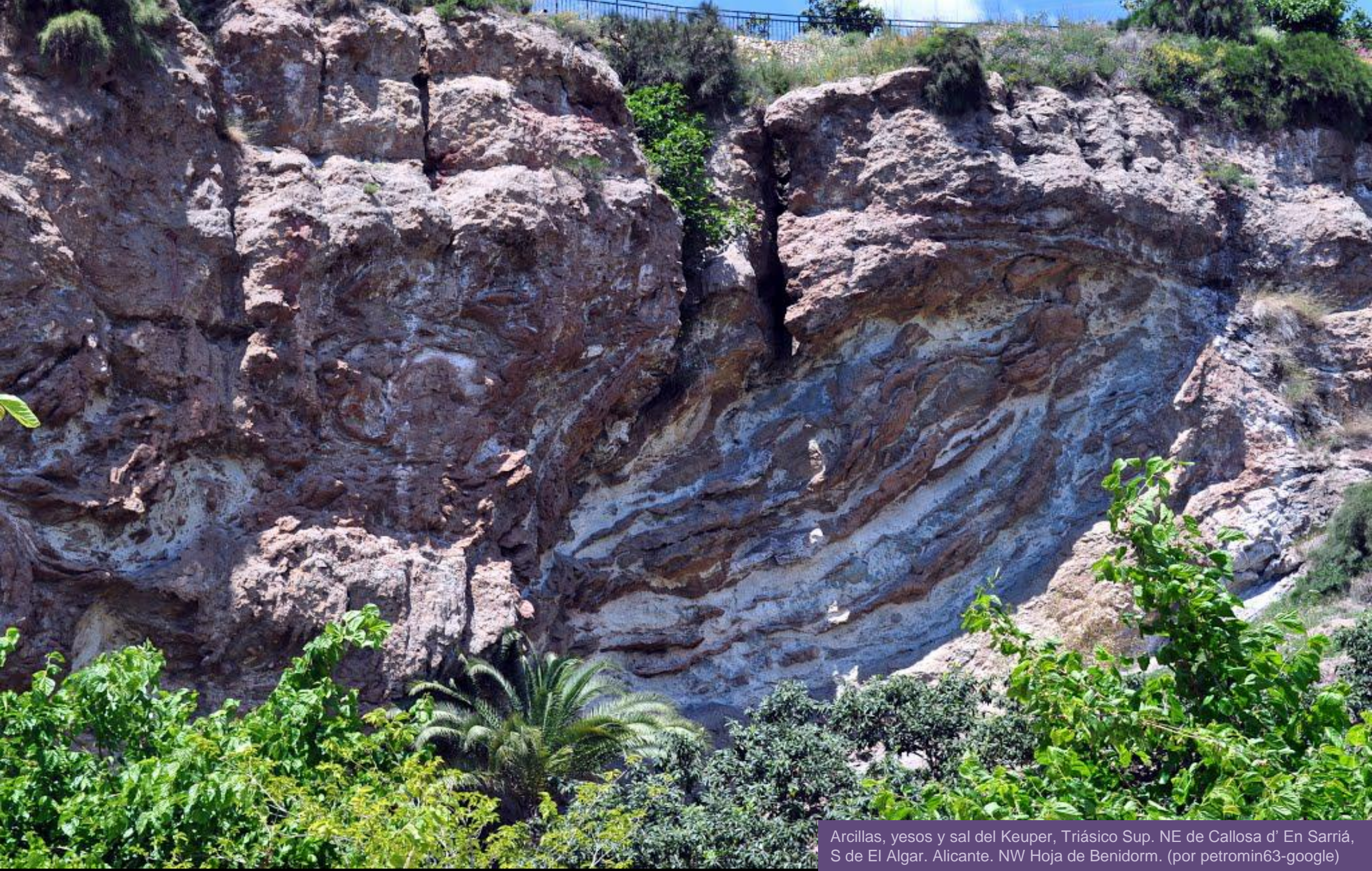

Arcillas, yesos y sal del Keuper, Triásico Sup. NE de Callosa d' En Sarriá, S de El Algar. Alicante. NW Hoja de Benidorm. (por petromin63-google)



Afloramiento de arcillas versicolores del Keuper, Triásico.
Al NE de Callosa d' En Sarriá. W Hoja de Benidorm.



Afloramiento de arcillas versicolores del Keuper, Triásico.
Al NE de Callosa d' En Sarriá. W Hoja de Benidorm.



Imagen partida de afloramiento de arcillas versicolores del Keuper, Triásico. Al NE de Callosa d' En Sarriá. W Hoja de Benidorm.



Cara N de la Sierra de Bernia. Calizas del Mioceno, Terciario. NE de Callosa d' En Sarriá, Alicante. NW Hoja de Benidorm. (por Jose Ferrer-Google)



Sierra de Bernia y al fondo Peñón de Ifach, Calpe, Alicante. Cretácicos y Terciarios. N Centro Hoja de Benidorm. (por voladorman-google)



Calizas del Oligoceno, Terciario. Pliegue volcado. Sierra de Bernia. Alicante. N Centro Hoja de Benidorm. (por José Palau Domenech-Google)



Cresta de Sierra de Bernia. Jalón, Alicante. Calizas del Oligoceno, Terciario. N Centro Hoja de Benidorm. Federico Yubero Maic.-Google)



Sierra de Bernia, Peña Llorona. Benissa, Alicante. Mohos oscuros por el escurrir el agua en las calizas. N Centro Hoja de Benidorm. (por Miguel Linares Alte-Google).



Calizas arenosas, margocalizas y margas del Burdigaliense. Mioceno Inf. S de Benissa, NW de Calpe. Autovía Alicante. N Centro Hoja de Benidorm.



Calizas arenosas, margocalizas y margas del Burdigaliense. Mioceno Inf., y fallas. S de Benissa, NW de Calpe. Autovía Alicante. N Centro Hoja de Benidorm.



Calizas arenosas, margocalizas, margas del Burdigaliense, Mioceno Inf. Terciario. AP, 7. N Sierra de Toix. N Centro Hoja de Benidorm.



Calizas arenosas, margocalizas, margas del Burdigaliense, Mioceno Inf. Terciario. AP, 7. N Sierra de Toix. N Centro Hoja de Benidorm.



'El dedo' Sierra de Oltá. Calizas del Mioceno Med.-Sup. N Sierra de Toix. N Centro Hoja de Benidorm. (por José Ignacio del Saz-Google)



Sierra de Oltá. Con calizas del Mioceno Med. y Sup. NW de Calpe. N Hoja de Benidorm (foto de cris rodriguez- google)



Panorámica centrada en Calpe, Peñón de Ifach, Benidorm. Alicante. Desde la Sierra de Oltá. (por HaDie Römer-Google). Detalle del Peñón. Calizas del Mioceno Med.-Sup. (por astronautilus-google)

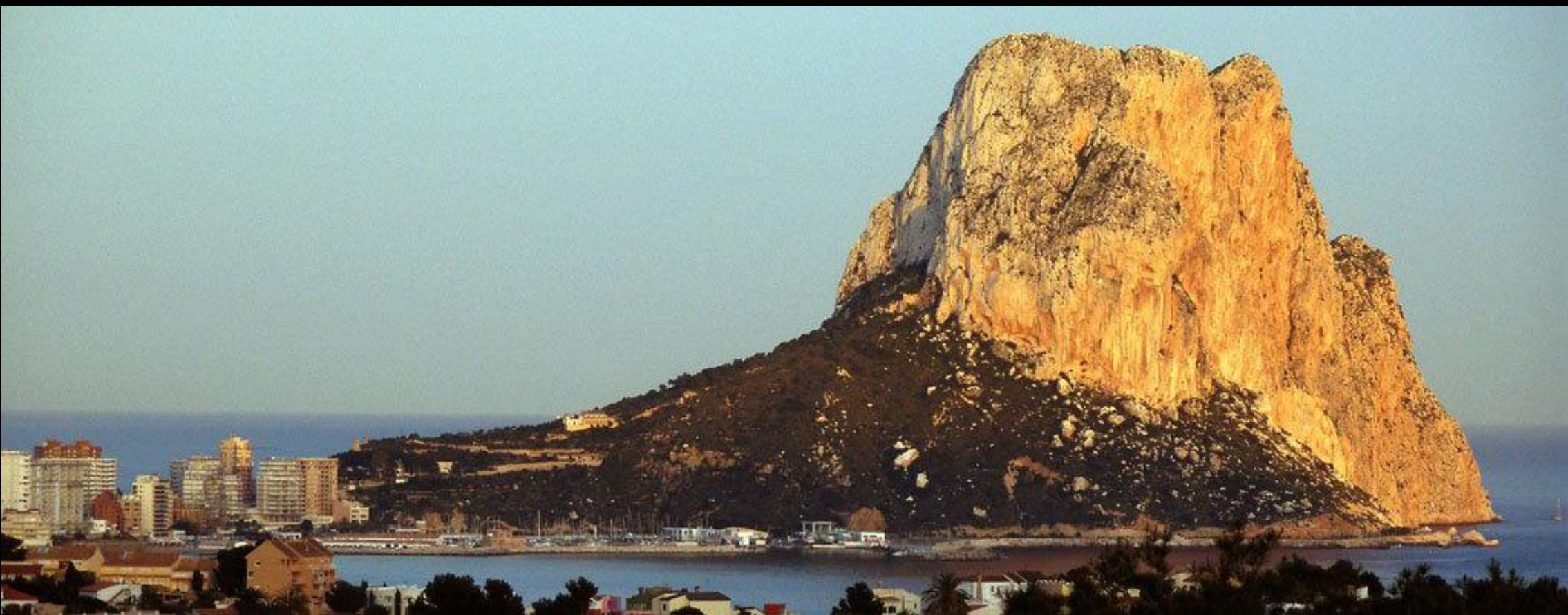



Marisol Park

Placita del Mar

Ifach

Detalle de la costa de Calpe con el Peñón de Ifach. Cuaternarios y Miocenos, Terciarios. Alicante. NE Hoja de Benidorm.



Peñón de Ifach. SE de Calpe. Calizas y megabrechas del Mioceno. Terciario. NE Hoja de Benidorm. (por aimbwas /sonsoles si y benoclar- google)



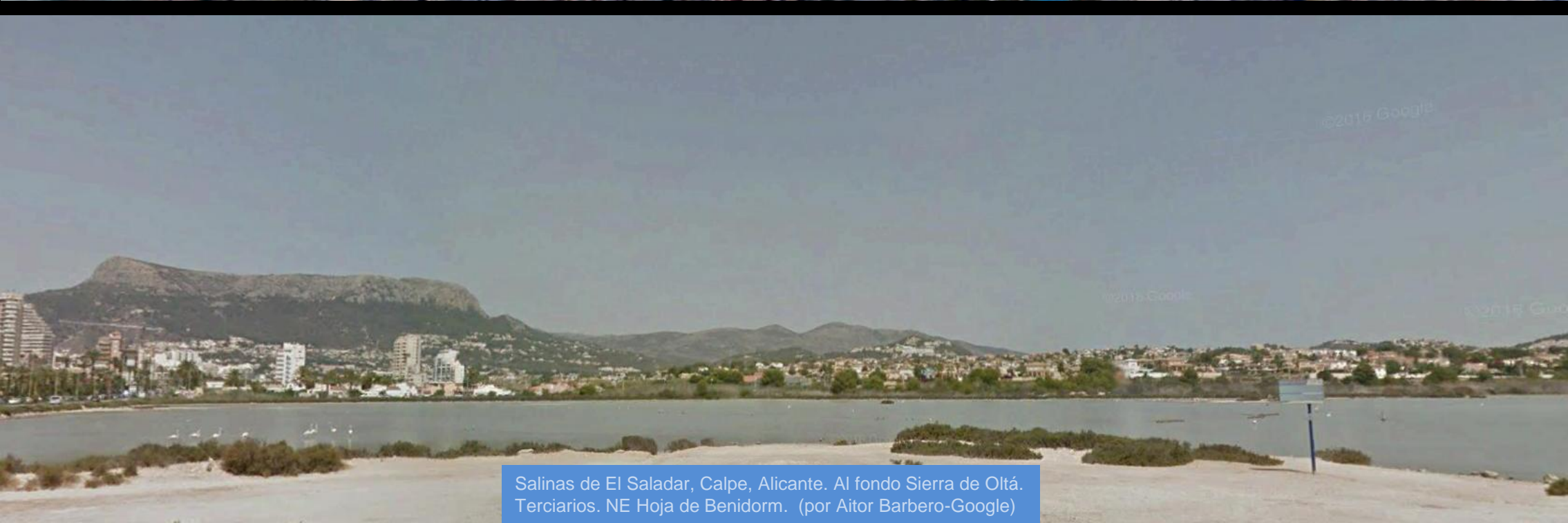

Salinas de El Saladar, Calpe, Alicante. Al fondo Sierra de Oltá. Terciarios. NE Hoja de Benidorm. (por Aitor Barbero-Google)



*Todo vale. La Aberración: Maryvilla y la Sierra de Toix. Sin
comentarios. NE Hoja de Benidorm. (per puigcampana-google)*



Margocalizas y margas del Terciario, en primer término. Barranco de Estrel o Barranco del Mascarat. NE Hoja de Benidorm.



Margocalizas y margas, Terciario. Barranco de Estrel.-
Autovía del Mediterráneo. NE Hoja de Benidorm.



Calizas del Oligoceno, Paleógeno, Terciario. Col del Fatxuc, zona de El Mascarat. Autovía del Mediterráneo. NE Hoja de Benidorm

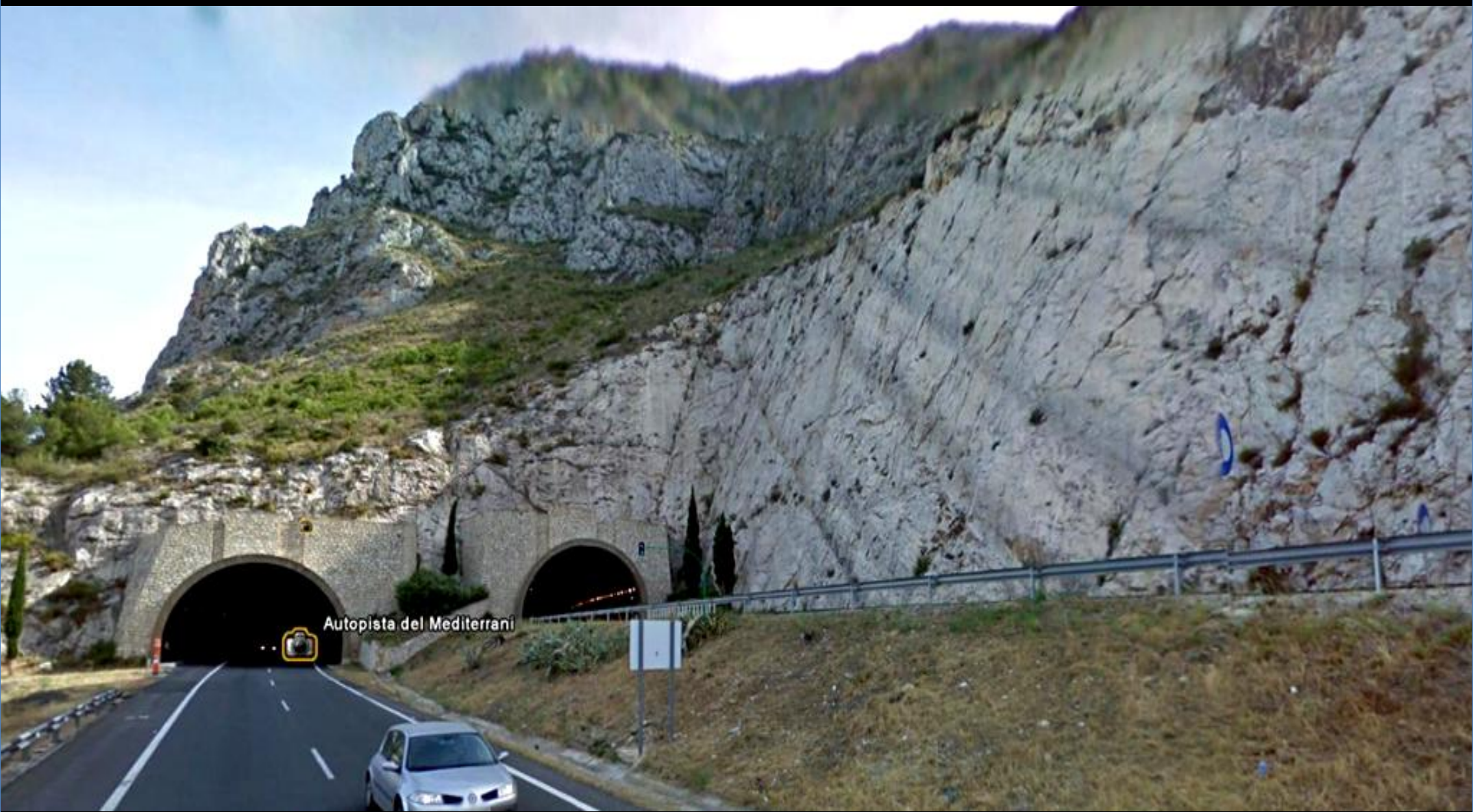

Detalle de imagen anterior : Túneles en calizas del Oligoceno, Paleógeno, Terciario. Col del Fatxuc, zona de El Mascarat. Autovía del Mediterráneo. NE Hoja de Benidorm



Calizas del Oligoceno, Paleógeno, Terciario. Coll del Mascarat. Autovía del Mediterráneo. NE Hoja de Benidorm

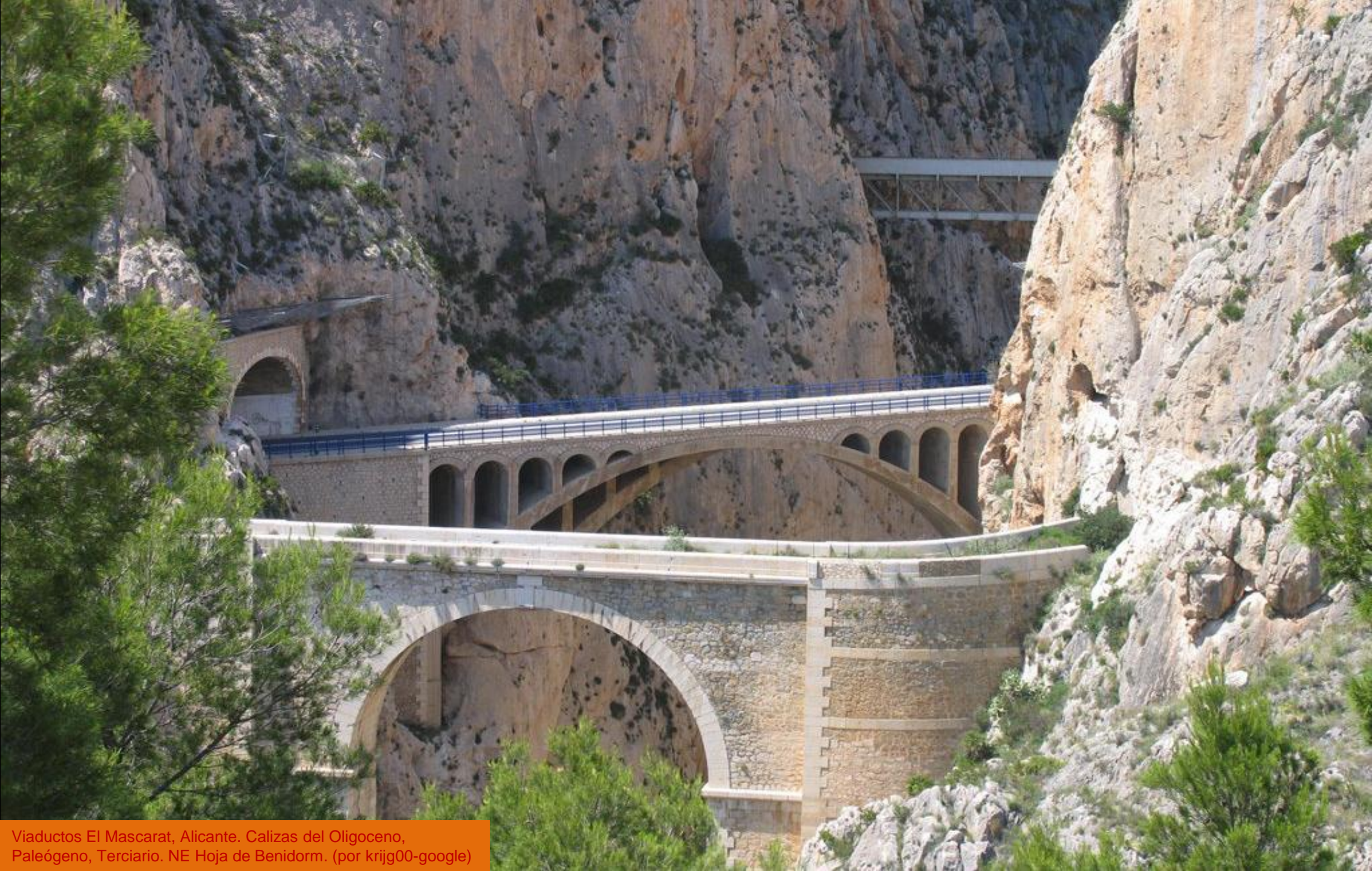

Viaductos El Mascarat, Alicante. Calizas del Oligoceno, Paleógeno, Terciario. NE Hoja de Benidorm. (por krijg00-google)

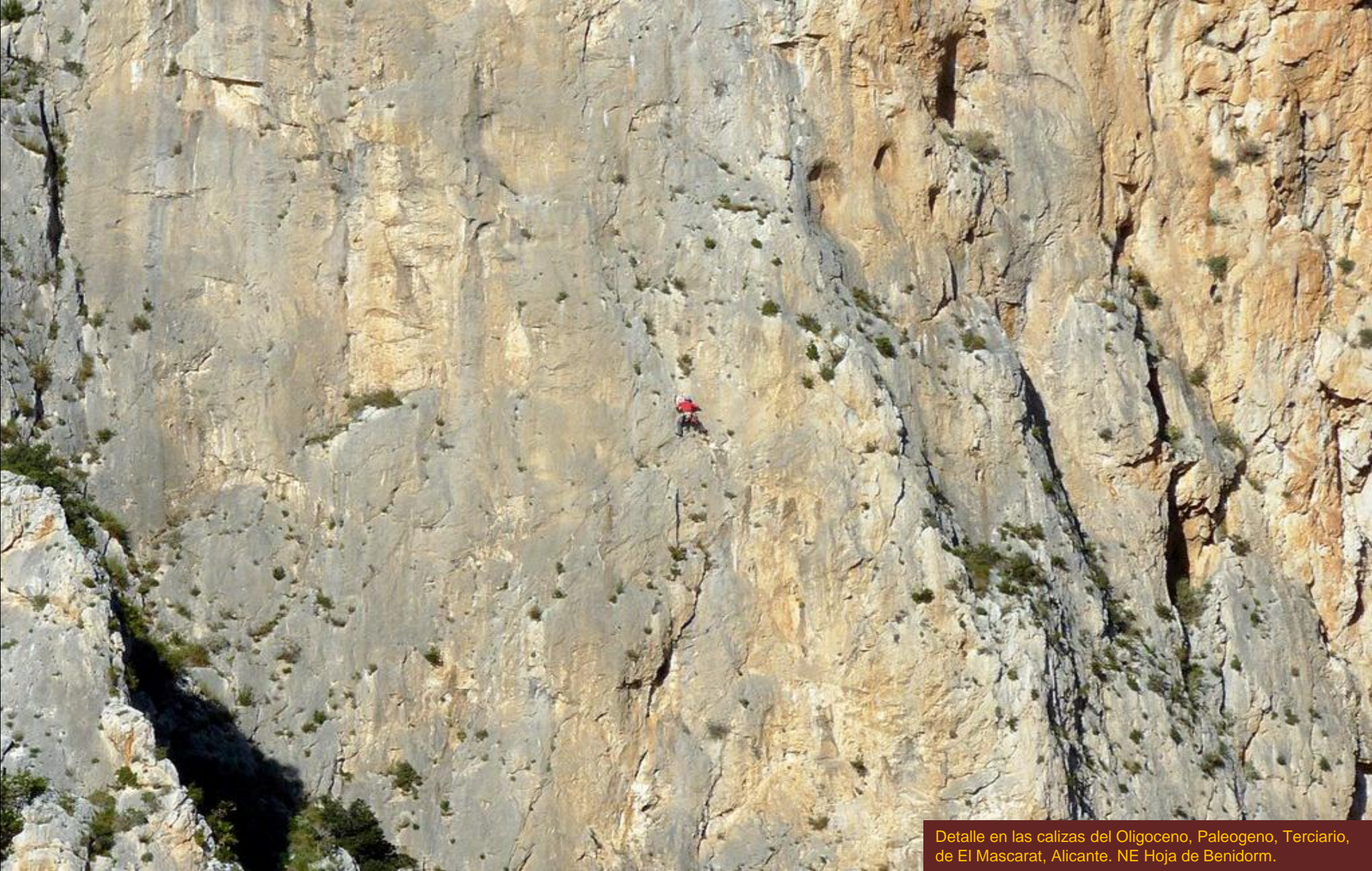

Detalle en las calizas del Oligoceno, Paleogeno, Terciario, de El Mascarat, Alicante. NE Hoja de Benidorm.



Calizas del Oligoceno, Paleogeno, Terciario, de El Mascarat, Alicante. NE Hoja de Benidorm. (por limawhiskey-google)
Aguja Inferior de El Mascarat. (por Gustavo Llobet-google)





Perspectiva- relieve realizado- de Sierra de Toix- izq abajo; Sierra de Oltá-encima de Oltámar; Coll del Mascarat, Y Sierra de Altea. N y NE Hoja de Benidorm



Gran falla en las calizas del Oligoceno, Terciario del Morro de Toix. SW de Calpe. NE Hoja de Benidorm



Detalle de la anterior: Desde Puerto Blanco, gran falla en las calizas del Oligoceno, Terciario del Morro de Toix. SW de Calpe. NE Hoja de Benidorm. (por Aitor barbero-Google)

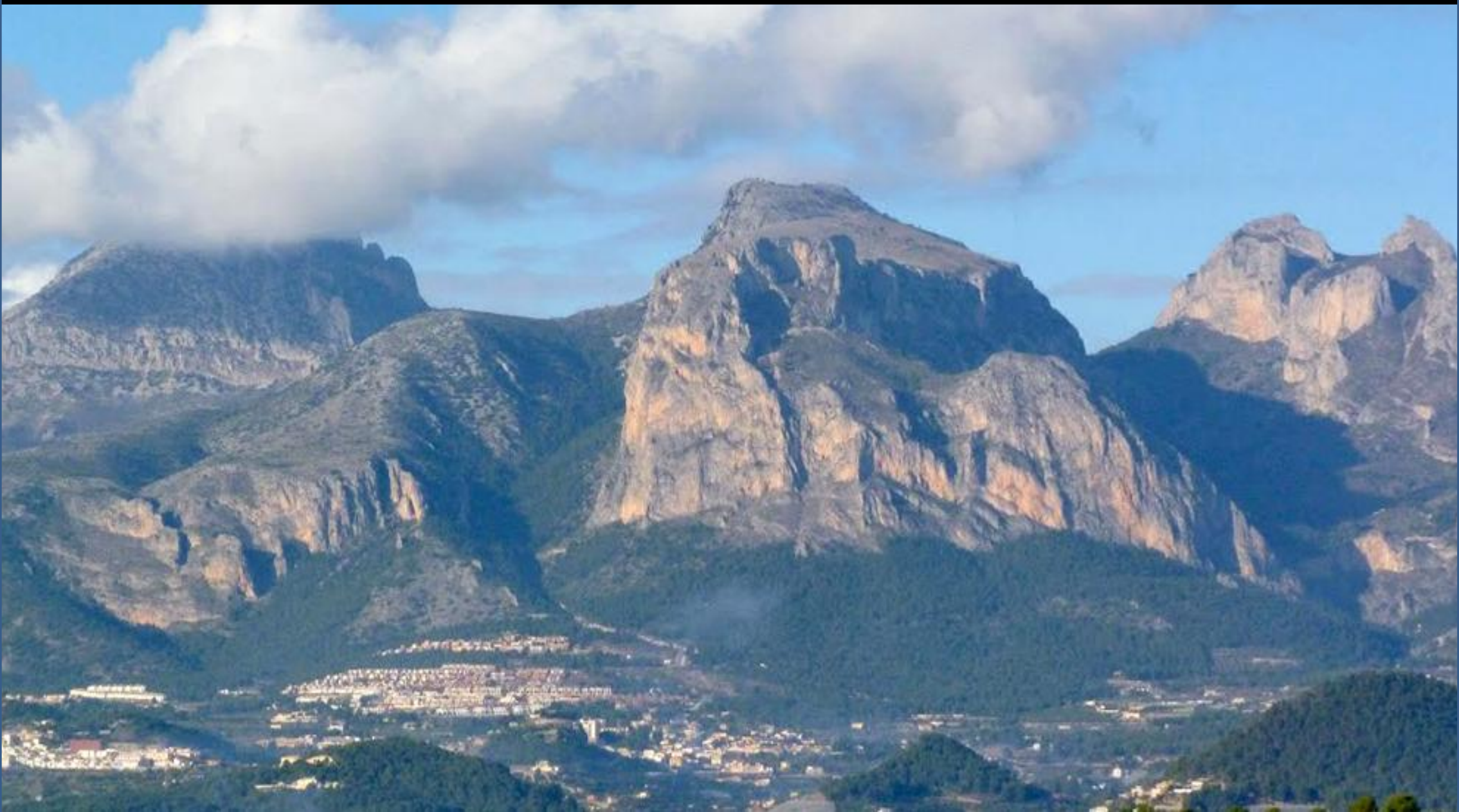

Puig Campana, Monte Ponoch y Sierra Aitana. Alicante. N Centro Hoja de Benidorm. (por Miguel Llinares Alte.-Google)



Sierra de Bernia desde el W. al S de Bolulla. NW Hoja de Benidorm.



Pliegue –falla en las calizas tableadas y margocalizas del Cretácico Sup al NW de Chirles. NW Hoja de Benidorm



Deslizamientos en concha en las margas del Mioceno Medio, al NW de Chirles. NW Hoja de Benidorm



Depósitos fluviales al S de Chirles- Xirles- Cuaternarios. NW Hoja de Benidorm



Sierra de Aitana desde el N de La Nucia
hacia Chirles. W Hoja de Benidorm



Estribaciones NE de la Sierra de Aitana. Benimantell, Alicante. Calizas del Terciario. NW Hoja de Benidorm. (por puigcampana-google)

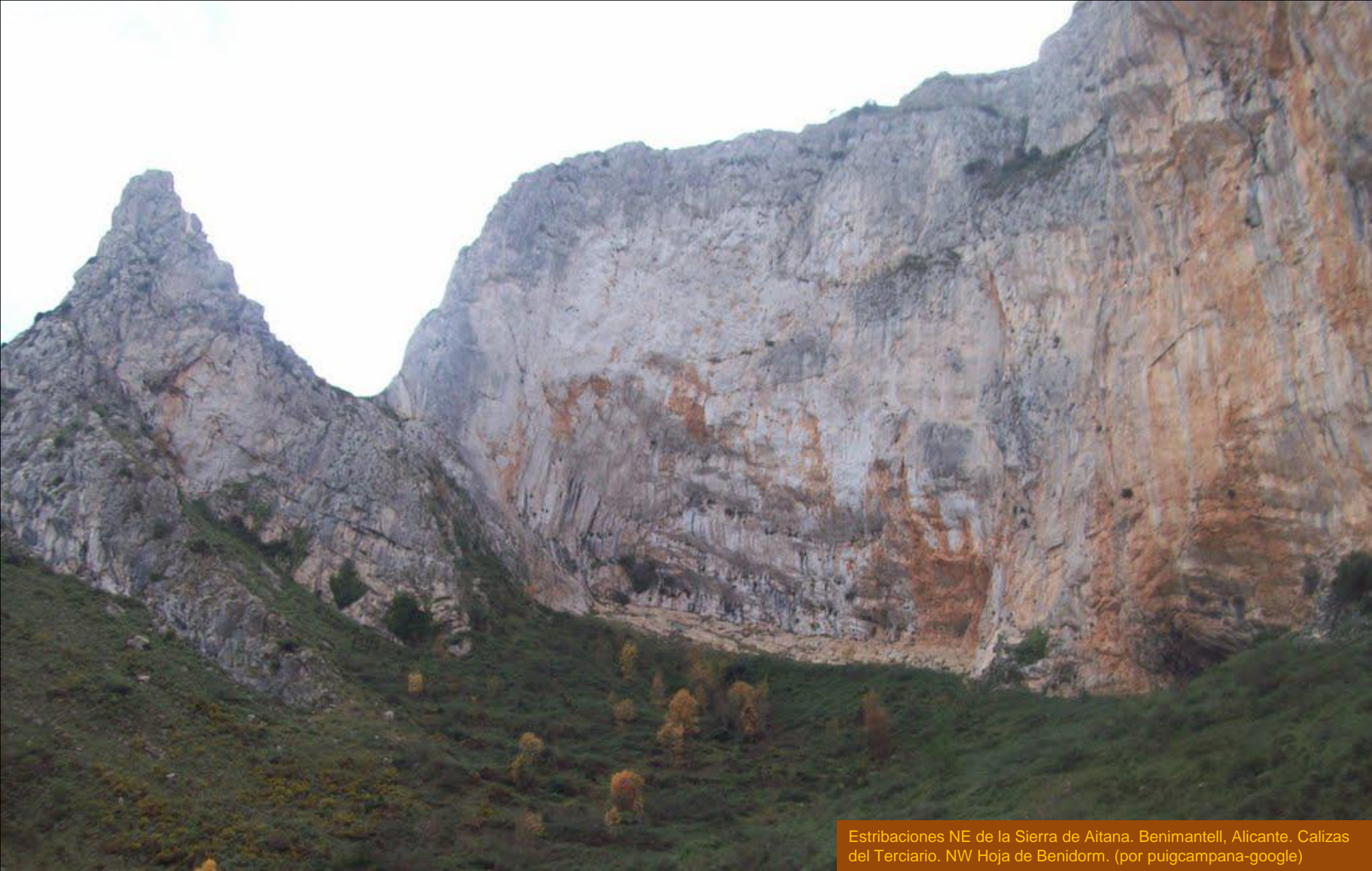

Estribaciones NE de la Sierra de Aitana. Benimantell, Alicante. Calizas del Terciario. NW Hoja de Benidorm. (por puigcampana-google)



Detalle de la anterior: Estribaciones NE de la Sierra de Aitana. Benimantell, Alicante. El Salto (por Jaume del Campello-Google) Calizas del Terciario. NW Hoja de Benidorm. (por puigcampana-google)



El Ponocho desde el E. Polop, Alicante. NW Hoja de Benidorm. Calizas del Cenomaniense-Turonense, Cretácico Sup. (por Oscar Martí-Google)



Detalle de anterior: Calizas del Cenomaniense-Turonense, Cretácico Sup. El Ponoch, SW de Polop, Alicante. NW Hoja de Benidorm. (por Iñaki Ayala.Google)



Col- collado- de Llamp/Cara norte de El Ponocho. SW de Polop, Alicante. Calizas del Cenomaniense-Turonense, Cretácico Sup. NW Hoja de Benidorm. (por Remco van D./José Ferrer-Google)



A la Izq., zona N de El Ponocho. Calizas del Cenomaniense-Turonense, Cretácico Sup. W de Polop. Alicante. Al fondo calizas del Terciario, Sierra de Aitana. NW Hoja de Benidorm.



Detalle de anterior: zona N de El Ponocho. Calizas del Cenomaniense-Turonense, Cretácico Sup. W de Polop, Alicante. (por puigcampana-google)



Desde el Ponocho. SW de Polop, Alicante. NW Hoja de Benidorm. (por José Ferrer-Google)



Río Algar, Altea, Alicante. NE Hoja de Benidorm.
(por Miguel Llinares Alte.-Google)



Calcarenitas y margas del Mioceno Med-Sup., La Solsida, y, al fondo, Sierra de Bernia. Porto Senso, N de Altea, Alicante. NE Hoja de Benidorm. (por vilero-google)



Isleta de Olla- terraza marina del Paleógeno-Terciario, y Puig Campana./ y vista desde el S. Al NE de Altea, Alicante. NE Hoja de Benidorm. (por Miguel Llinares Alte.- pinchof-google)



Isleta de Olla- terraza marina del Paleógeno-Terciario. NE de Altea, Alicante.
NE Hoja de Benidorm. (por Miguel Llinares Alte.- pinchof-google)



Talud menor de la Autopista del Mediterráneo de arcillas y yesos del Keuper, Triásico. Al SW de Altea, Centro W Hoja de Benidorm



Detalle de la Imagen anterior: Talud menor de la Autopista del Mediterráneo de arcillas y yesos del Keuper, Triásico. Al SW de Altea, Centro W Hoja de Benidorm



Calizas del Oligoceno, Terciario, del Macizo del Sanxet, desde la subida al Ponoch. Polop, Alicante. NW Hoja de Benidorm. (por puigcampana-google)



Depósitos del Mioceno, Neógeno, Terciario, con arenas, areniscas, bloques calizos, recubiertos de coluviones Cuaternarios. W de Alfaz del Pi. Autopista del Mediterráneo. Centro Hoja de Benidorm



Depósitos del Mioceno, Neógeno, Terciario, con arenas, areniscas, bloques calizos, recubiertos de coluviones Cuaternarios. W de Alfaz del Pi. Autopista del Mediterráneo. Centro Hoja de Benidorm



Playa de El Albir, Costa Blanca. S de Altea, E de Alfaz del Pi, Alicante. SW Hoja de Benidorm. Relieves de Sierra Helada. Calcarenitas, calizas y margas del Cretácico Inf. (por Casimiro Díaz-Google)



Cara N del relieve del Faro de Sierra Helada, Playa de El Albir. Calcarenititas, calizas y margas del Cretácico Inf. Costa Blanca. S de Altea, E de Alfaz del Pi, Alicante. SW Hoja de Benidorm. (por alteja-google)



Detalle de la anterior: 'Cara del Moro' Sierra Helada, Playa de El Albir. Calcarenitas, calizas y margas del Cretácico Inf. Costa Blanca. S de Altea, E de Alfaz del Pi, Alicante. SW Hoja de Benidorm. (por vilero-google)



Cara E del acantilado del Faro de Sierra Helada. Calcarenitas, calizas y margas del Cretácico Inf.. S de Altea, E de Alfaz del Pi, Alicante. SW Hoja de Benidorm. (por Miguel Llinares Alte.-Google)



Fallas y cuevas de erosión marina en el acantilado de Sierra Helada. Calcarenitas, calizas y margas del Cretácico Inf. N de Benidorm, Alicante. SW Hoja. (por Miguel Llinares Alte.-Google)



Costa en la Sierra Helada. Erosión y fallas.
NE de Benidorm. (Pacoto – Vilero- Google)



Calizas y calcarenitas del Albiense, Cretácico Inf. Sierra Helada. NE de Benidorm. (por milifer07-google)



Costa de Sierra Helada. N de Benidorm. Bajo discordancia, calcarenitas tableadas, calizas y margas. Aptiense, Serie clara, de la imagen siguiente, bajo la amarillenta de las imágenes anteriores, Albiense. Cretácico Inf. (por Miguel Llinares Alte.-Google)



Costa de Sierra Helada. N de Benidorm. Bajo discordancia, calcarenitas tableadas, calizas y margas. Aptiense, Cretácico Inf. (por Miguel Llinares Alte.-Google)



Costa de Sierra Helada. N de Benidorm. Calizas y calcarenitas del Albiense. Abajo, Isla Mitjana, calizas del Albiense, Cretácicos Inf. SW Hoja. (por Miguel Llinares Alte.-Google)



Falla en las rocas calizas y calcarenitas del Cretácico Inf. de Sierra Helada, desde el mar (foto de Ksenia Glukhova-google)



Punta de la Escaleta. Relieves de calizas y calcarenitas fallados, del Cretácico Inf, Albiense Sierra Helada. SW de la Hoja de Benidorm (foto de Ksenia Glukhova-google)



Islote – El Peñón- de Benidorm. Calizas del Albiense, Cretácico Inf. SW Hoja. (por vilero/Miguel Angel Lozano Gomez/marcramis-Google)



Otros Paseos Geológicos de esta colección.

Disfrutar la Geología de Castellón, Valencia y Alicante. (1848)

Salir al campo. (236)

Geología por El Cantábrico. (593)

Paseo Geológico por A Coruña. (396)

Paseo Geológico por Granada. (515)

Paseo Geológico por el N de Huelva. (226)

Paseo Geológico por Cádiz y Sur de Huelva. (639).

Paseo Geológico por Málaga. (441)

Paseo Geológico por Almería. (476)

Paseo Geológico por Los Pirineos Occidentales. (189)

Paseo Geológico por la Andalucía de Jaén, Córdoba y Sevilla. (1577)

Paseo Geológico por el Norte de León. (592).

Paseo Geológico por Asturias y León. (1715)

Paseo Geológico por Madrid y Sierra de Guadarrama. (331)

Paseo Geológico por Cuenca. (555)

Paseo Geológico por Navarra. (408)

Paseo Geológico por Islas Canarias. (1244)

Paseo Geológico por Salamanca. (644)

Paseo Geológico por Teruel. (705)

Paseo Geológico por La Ibérica Occidental- Burgos, La Rioja y Soria. (1190)

Paseo Geológico por La Cataluña Costera (Barcelona, Gerona, Tarragona)- y Apuntes para Lérida. (1609)

Paseo Geológico por Las Islas Baleares. (815)

Paseo Geológico por Murcia y Albacete. (1073)

Paseo Geológico por Extremadura. (1585)

Paseo Geológico por Lugo, Orense y Pontevedra. (1440)

Paseo Geológico por Zamora, Palencia, Valladolid, Segovia y Ávila. (1933)

Paseo Geológico por Zaragoza y Huesca. (2442)

Paseo Geológico por Guadalajara. (751)

Paseo Geológico por Ciudad Real. (510)

Paseo Geológico por Toledo. (444)

Paseo Geológico por Pirineos Centrales y Andorra. (1144)

Paseo Geológico por Álava, Cantabria, Vizcaya y Guipuzcoa. (1055) (Total España-29321)

Paseo Geológico por Lérida,/Lleida. (1028)

Paseo Geológico por Castellón. (1229)

Paseo Geológico por Valencia. (1786)

Y también te puedes pasear por Marte (1462+ 300) y El Universo (1500) (Total E+ Cosmos- 32583)