

PROYECTO AMPLIACION DEL EDIFICIO
DE LA CALLE DE LA LINTERNA N° 15

ESCALA 1:100
Valencia 1º Septiembre de 1927
El Arquitecto
José L. Sureda

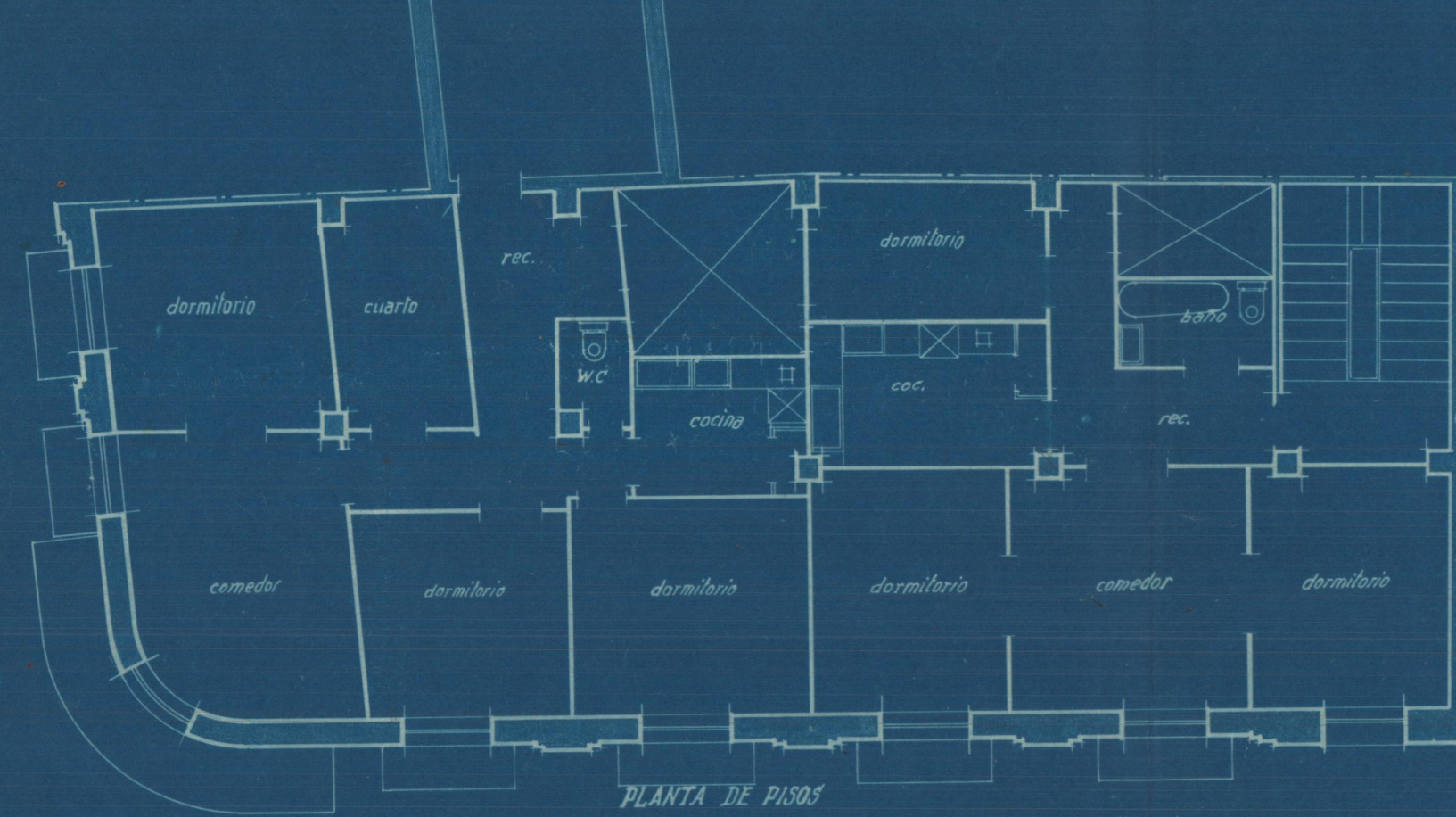

PLANTA DE PISOS

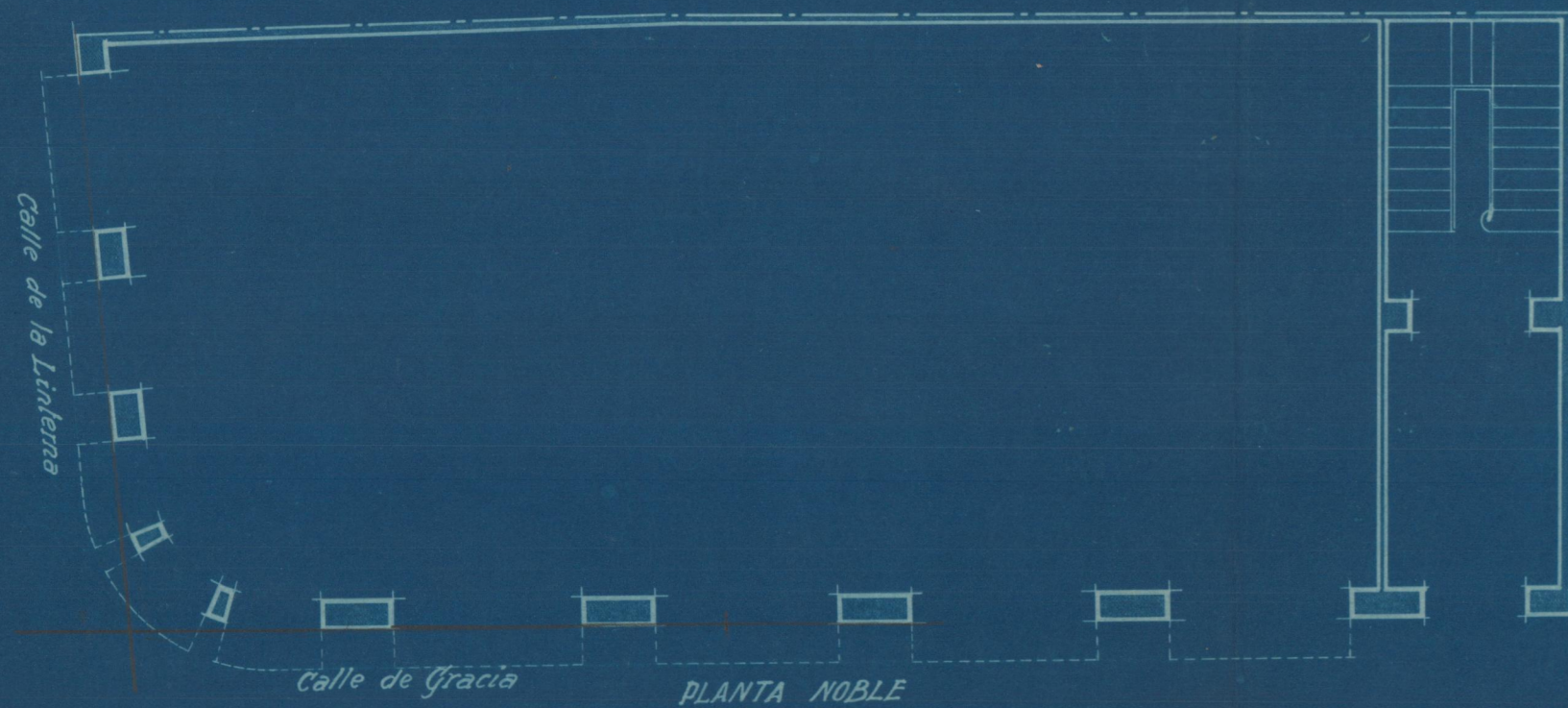

PLANTA NOBLE

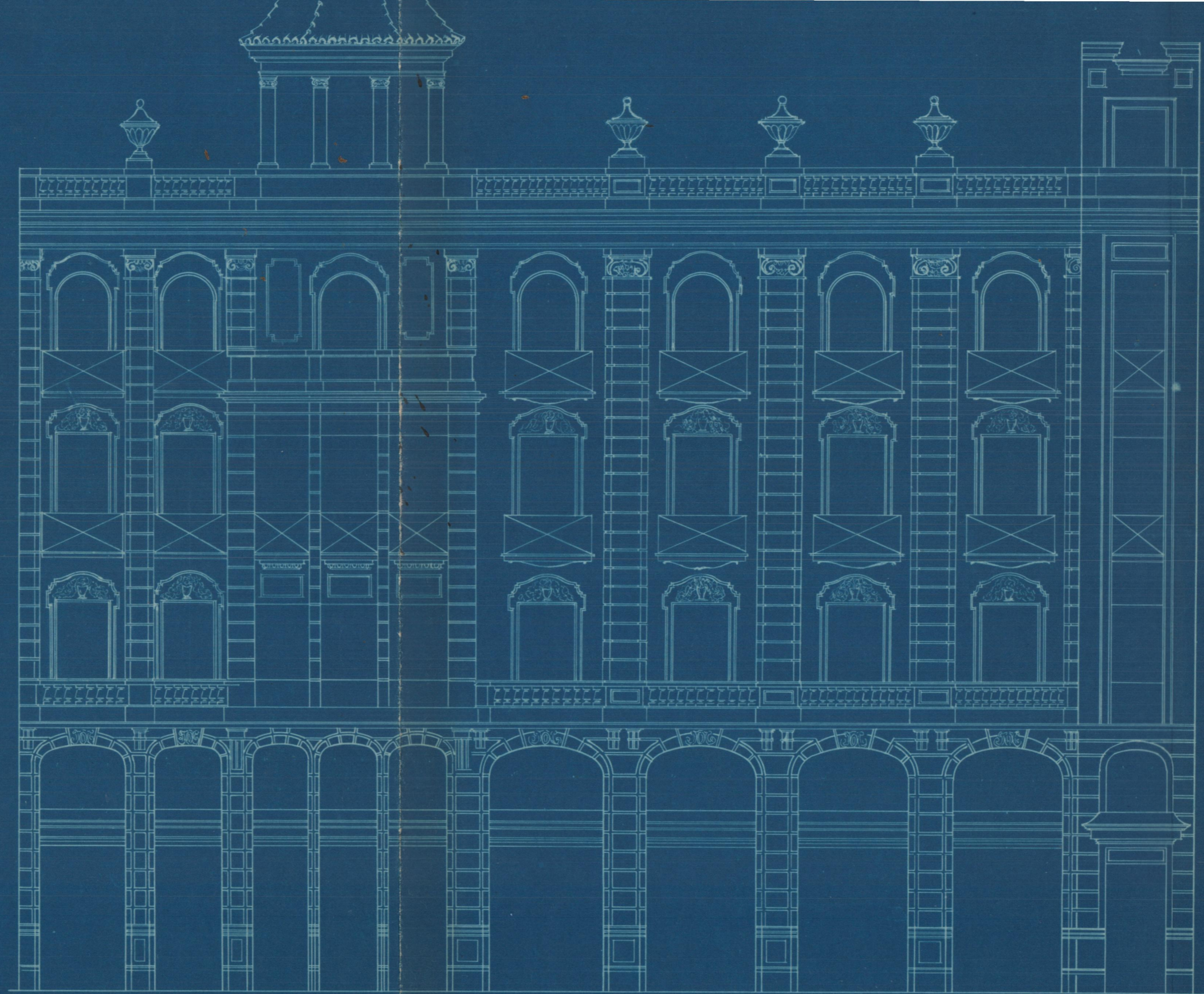

C. de la Linternas

Fachada a la calle de Gracia

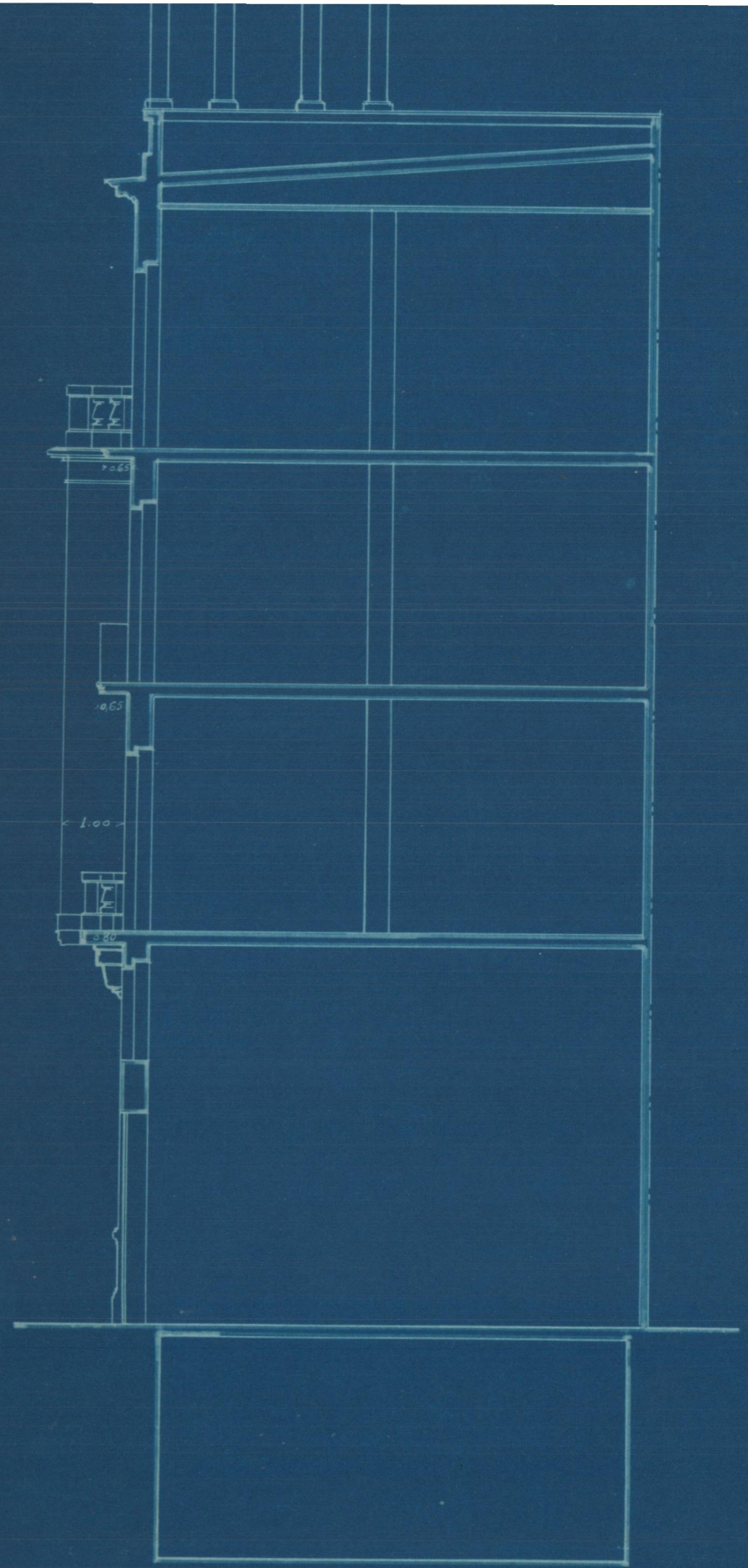

SECCION

ESCALA 1:100
 Valencia - Junio - 1930
 El Arquitecto
José G. Pastor