

ESTADO DEL MURO POSTERIOR DE LA
CASA Nº 9 DE LA CALLE DEL PINTOR
SOROLLA, PROPIEDAD DE D. JUAN BELLO.

ESCALA = 1:100

VALENCIA OCTUBRE DE 1939

AÑO DE LA VICTORIA

EL ARQUITECTO,

J. Salas

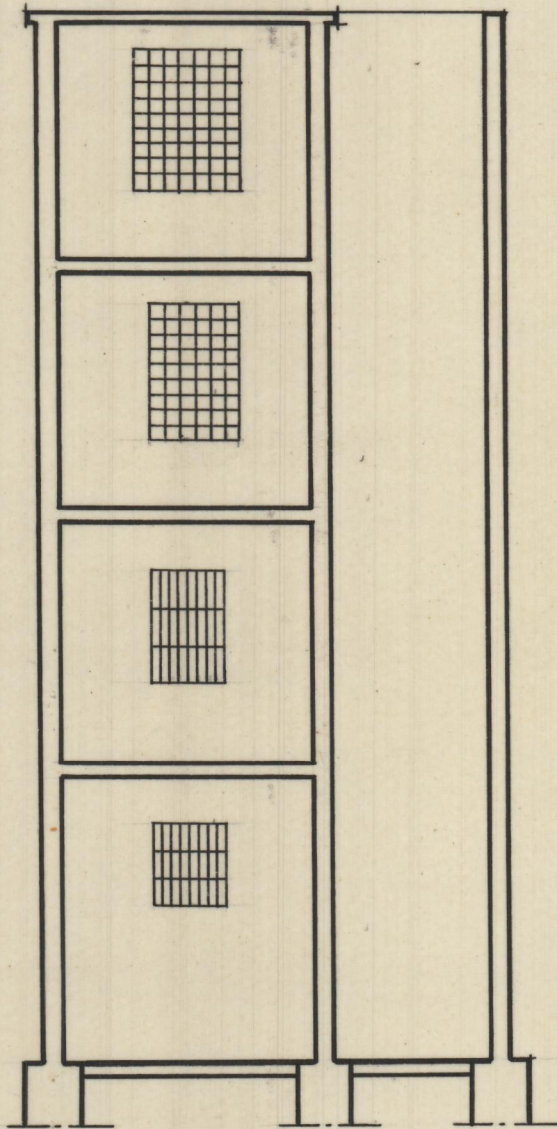

SECCION POR A-B

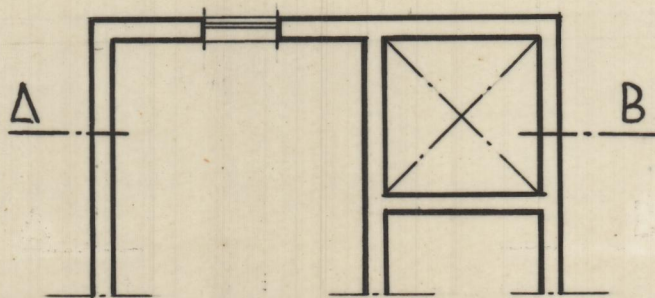

PLANTA