

D. Joaquin Rieta  
(osunto Vilella)

Cuchillos de cubierta

cuchillo de 16 m  
separacion 2'60m  
peso por m<sup>2</sup> = 150 kg

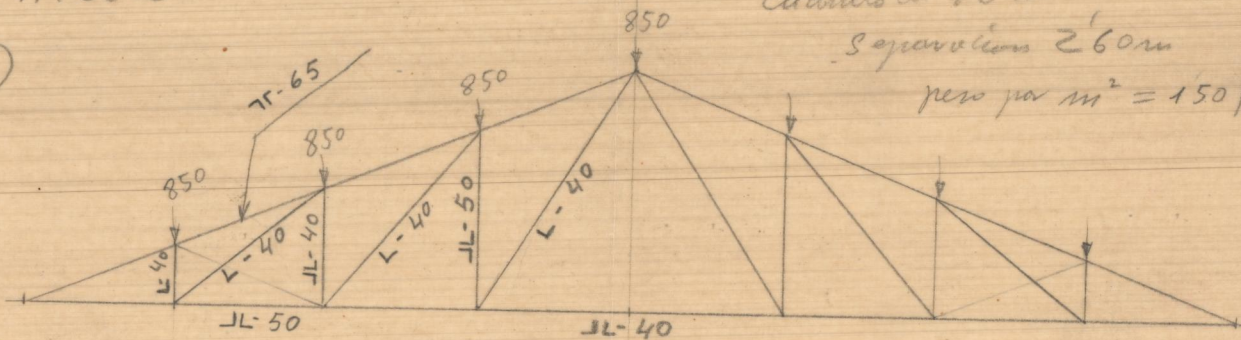

34'5 m	L-65	----	236	Kgrs.
33'7 m	L-50	----	127	"
34'3 m	L-40	----	83	"
			<u>446</u>	"
	Costales ejones 20%	----	89	"
			<u>535</u>	"
	Peso Cuchillo			"

Cremona 1 cm = 1000 kg

