



Archivo 4.

Paseo Geológico por Soria. Por Luis Angel Alonso Matilla,

Perspectiva desde el SSW del Permotriásico del SE de la Hoja de Ayllón, de areniscas y lutitas rojas acarcavándose.



*Te despiertas. Te vas al campo. Y al llegar le dices 'Ábrete sésamo.. O gundemiro.. O..
Buena lo que le digas. Y va, se abre y te deja ver piedras guapas. Como estas del Cañón del Taracena*



Sobre las calizas y margo-calizas del Mioceno-Plioceno, Terciario, se dispone el Castillo de Gormaz. ¿Como lo llamamos 'geología histórica'?



Con este Archivo 4 del Paseo Geológico por Soria, cerramos una colección de bellezas geológicas apenas conocidas. Prueba de ello es la escasez de imágenes que a veces pudimos encontrar para mostrarte. (Recuerda que una premisa básica de estas colecciones es la de realizarla solo con el material que tu podrías disponer en Google Earth 6, y que su ampliación es personal, a partir de tus salidas al campo).

Para llevar a cabo este archivo 4 me he apoyado en las siguientes Hojas del Mapa Geológico Nacional a escala 1:50.000- : Un poco al N de la de Maderuelo, 403; Ayllón, 404; Berlanga de Duero, 405; Almazán, 406; Morón de Almazán, 407; E de la de Torrijo de La Cañada, 408; N de las de Riaza, 432; Atienza, 433; N y E de la de Barahona, 434; Arcos de Jalón, 435; W de la de Alhama de Aragón, 436; NE de la de Sigüenza, 461; Mitad N de la de Maranchón, 462 y el NW de la de Milmarcos, 463.

Que lo disfrutes, primero con la prisa de ver cosas nuevas, pero luego saboreándolo más despacio... ya lo tienes, goza para ti, y, por un rato, al resto del mundo...

Un saludo de Luis Angel Alonso Matilla y.. hasta el siguiente paseo contigo.

Segovia- Soria.

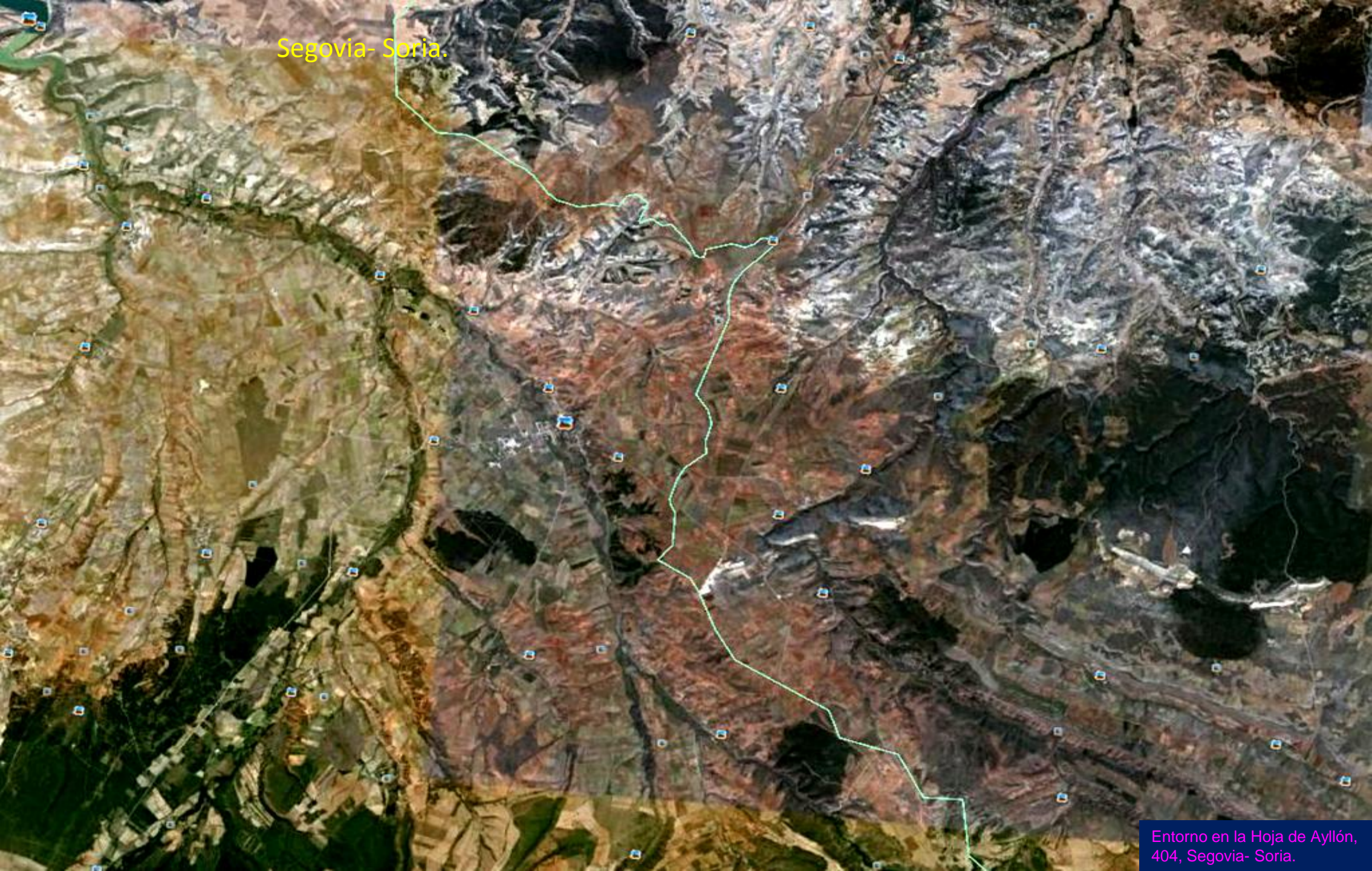

Entorno en la Hoja de Ayllón,
404, Segovia- Soria.



Detalle de cerros con calizas y calcretas, limos y arcillas Vallesiense, Mioceno Sup. Terciario. Se de Piqueras de San Esteban, Soria. NE Hoja de Ayllón



Cerros con calizas y calcretas, limos y arcillas Vallesiense, Mioceno Sup. Terciario en Alto de San Antón, Barranco del Arroyo Pedro, al SW de Piqueras de San Esteban. NE Hoja de Ayllón.



© 2011 Google

© 2011 Google

© 2011 Google

N-110

Limos, margas, calizas y calcretas. Mioceno, Terciario. N del Alto de La Casilla, NE Hoja de Ayllón.



Desde los limos, arcillas y margocalizas del Mioceno Inf., y Med. Al fondo cerros de areniscas, conglomerados y limos del Vallesiense, Mioceno Sup. Terciario. S de Piqueras de San Esteban, Soria. NE Hoja de Ayllón.



Miocenos, de areniscas, limos, calizas, conglomerados, Terciarios. NW de Morcuera, Soria. NE Hoja de Ayllón.



Fuentecambrón, Soria. Mioceno Sup-Plioceno, Terciarios.
N Centro Hoja de Ayllón. (por Andrei Snitko-Google)



Perspectiva desde el S-relieve realzado- de los Miocenos, Terciarios y el Barranco de Pedro, en la mitad E de la Hoja de Ayllón.



Esas llanuras infinitas sobre Miocenos, Terciarios, donde se esconden los ruidos. Soria. N Hoja de Ayllón.



Calizas con terra rossa del Turolense, Mioceno Sup. Terciario. Al N de El Estepar. Soria. N Centro Hoja de Ayllón.



Cantera de Calizas del Páramo, Mioceno Medio,
Terciario. NW de Valdemana. NE Hoja de Ayllón.



Image 42071 GeoEye

Cerros con calizas y calcretas, limos y arcillas Vallesiense, Mioceno Sup. Terciario en el N de Torremocha de Ayllón. NE Hoja de Ayllón.



Limos y arcillas rojas del Aragoniense, Mioceno Med.-Inf. Terciario. S de Torraño, Soria. Centro E Hoja de Ayllón. (por Paco Jimenez-Google)



La tarde desde el Terciario al NE de Ligos. Soria.
Centro Hoja de Ayllón. (por José Pablo 77-Google)



Calizas del Cretácico Sup. de Los Riscos del Hoyo en Alto de La Pedriza. Al fondo el Terciario. Al S de Ligos, Soria. Centro S Hoja de Ayllón. (por José Pablo 77-Google)



Covachas en las calizas del Cretácico Sup., de Los Riscos del Hoyo, en Alto de La Pedriza. Al fondo el Terciario. Al S de Ligos, Soria. Centro S Hoja de Ayllón. (por José Pablo _77-Google)



Areniscas y lutitas Triásico Sup. Facies Keuper. N Cuevas de Ayllón, Soria. SE Hoja de Ayllón.



Detalle en anterior: Areniscas y lutitas Triásico Sup. Facies Keuper. N Cuevas de Ayllón, Soria. SE Hoja de Ayllón.



Areniscas y lutitas rojas del Triásico Inf.-Med. Facies Bunt. SW de Liceras, Soria. SE Hoja de Ayllón.



Areniscas y lutitas rojas del Triásico Inf.-Med. Facies Bunt. SW de Liceras, Soria. SE Hoja de Ayllón.



Areniscas y lutitas rojas. Areniscas del Río Pedro.
Triásico Inf. NW de Joviales, Soria. SE Hoja de Ayllón.



SO-P-4113

Areniscas con niveles de cantos y lutitas rojas. Form. Areniscas del Río Pedro. Triásico Inf. NW de Joviales, Soria. SE Hoja de Ayllón.

1 m



Erosión en las areniscas con niveles de cantos y lutitas rojas. Form. Areniscas del Río Pedro. Triásico Inf. Facies Bunt. NW de Joviales, Soria. SE Hoja de Ayllón.



Erosión en las areniscas con niveles de cantos y lutitas rojas. Form. Areniscas del Río Pedro. Triásico Inf. Facies Bunt. NW de Joviales, Soria. SE Hoja de Ayllón.



SO-P-4113

Areniscas con niveles de cantos y lutitas rojas. Form. Areniscas del Río Pedro. Triásico Inf. NW de Joviales, Soria. SE Hoja de Ayllón.



Areniscas con niveles de cantos y lutitas rojas. Form. Areniscas del Río Pedro. Triásico Inf.- Med. SW de Montejo de Siermes, Soria. SE Hoja de Ayllón.



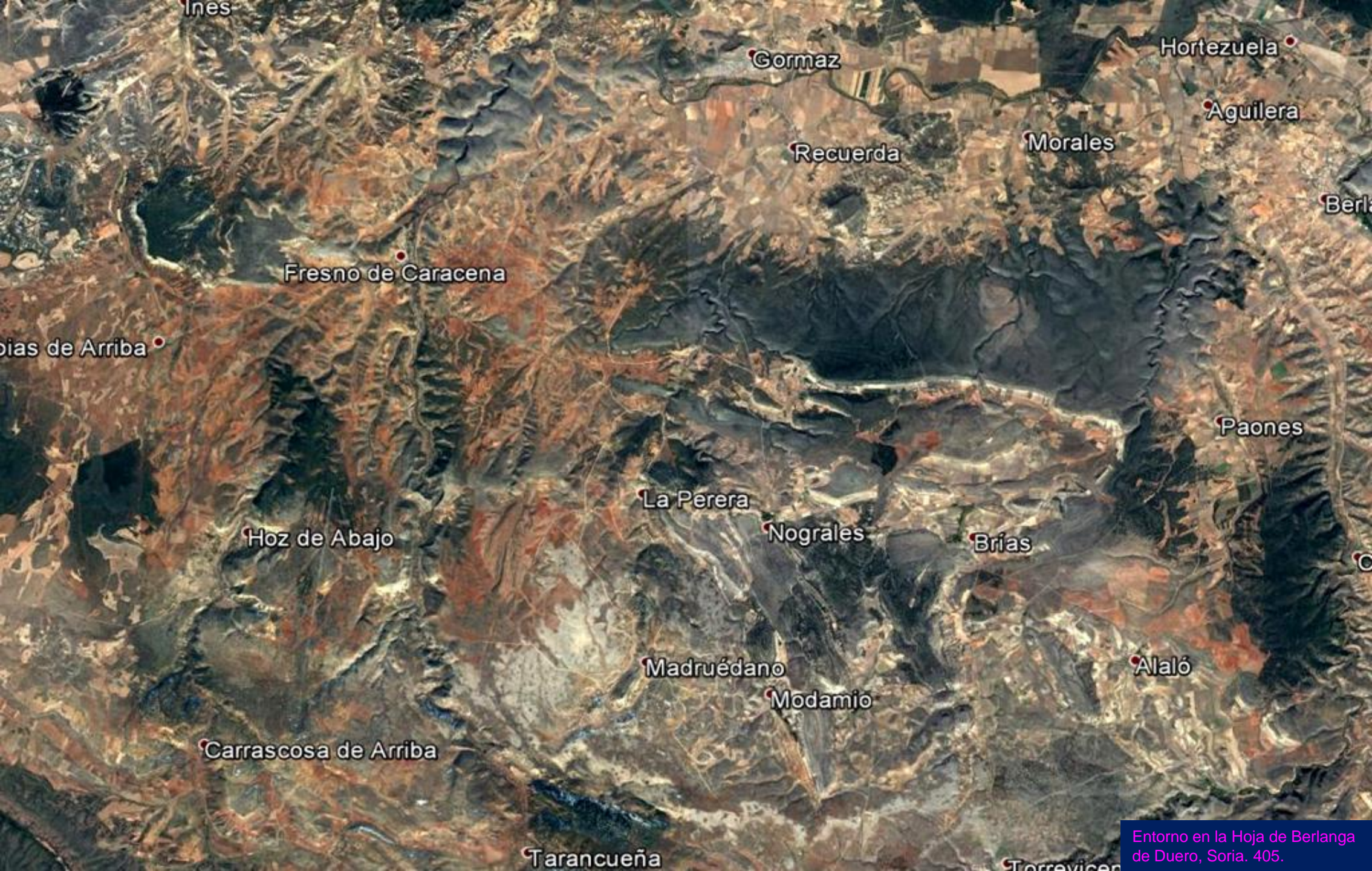

Entorno en la Hoja de Berlanga de Duero, Soria. 405.



Perspectiva desde el W –relieve realzado- del Monte Espeso, Soria, coronado de calizas y margocalizas blancas del Plioceno, sobre conglomerados, lutitas y areniscas del Mioceno, Terciario. NW Hoja de Berlanga de Duero



Arenas conglomeráticas y lutitas arenosas, del Mioceno Med.
Terciario. NW de Vildé, Soria. N Hoja de Berlanga de Duero.



Desde el SW de Vildé, Soria. N Hoja de Berlanga de Duero (rdcr-google)

Desde el SW de Vildé, Soria. NW Hoja de Berlanga de Duero (rdcr-google)

*Las calizas del Cretácico Sup. estaban dispuestas. El agua del embalse... 'alicatada'
Las sombras en su sitio. ¿Que falta?... nada. Pues a disfrutar.*



Embalse de Vildé, Soria. Soria. NW Hoja de Berlanga de Duero. Entre calizas/dolomías de Castrojimeno, Santiense, Senoniense, Cretácico Sup. Cerrada (por Miguel_63-Google)

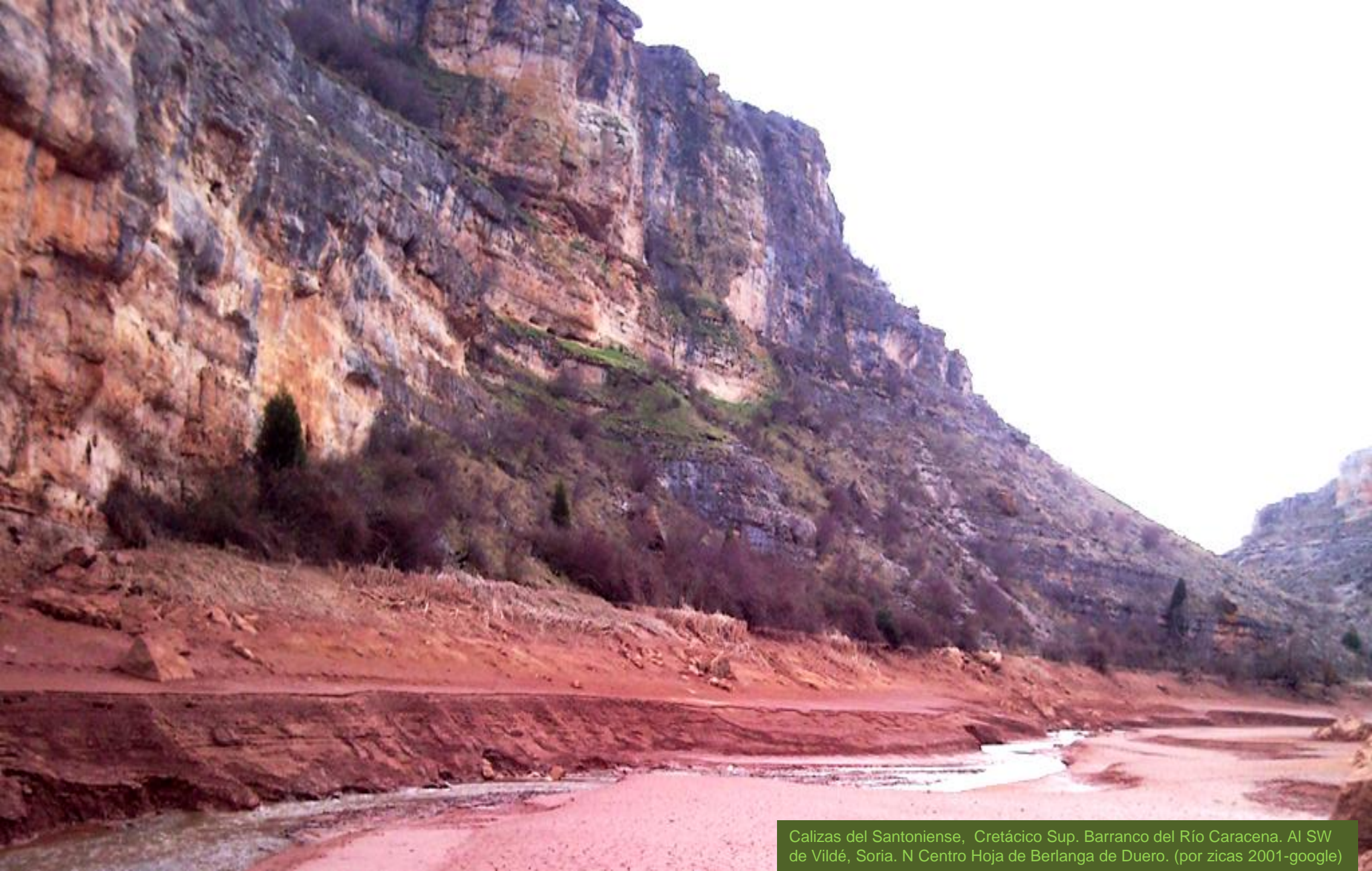

Calizas del Santoniense, Cretácico Sup. Barranco del Río Caracena. Al SW de Vildé, Soria. N Centro Hoja de Berlanga de Duero. (por zicas 2001-google)



Campos en Terciarios y Cuaternarios al S del Castillo de Gormaz, Soria. N Centro Hoja de Berlanga de Duero. (por Jaime Varela Borja-Google)



El Río Duero y el Castillo de Gormaz,
Soria. NE Hoja de Berlanga de Duero.



Cretácico Sup. Y Terciarios desde el Castillo de Gormaz, Soria. N centro Hoja de Berlanga de Duero. (por ghigueras-google)



A la izquierda en la Fm de calizas y dolomías de Castrojimeno, del Santoniense, Senoniense, Cretácico Sup. A la derecha el Mioceno. SE de Vildé, Soria. N Centro Hoja de Berlanga de Duero.



Perspectiva desde el W –relieve realzado- del Barranco del Río Caracena sobre Calizas del Cretácico Sup., plegadas. SW de Vildé, Soria. N Centro Hoja de Berlanga de Duero.



Acueducto y calizas del Santiense, Cretácico Sup., en –y E Hoja de- Berlanga de Duero, Soria. (por Joe Cat- Google)



Calizas del Mesozoico. NE del Otero, S de Mosarejos, Soria. Centro E Hoja de Berlanga de Duero.



Falla en las calizas del Coniaciense, Cretácico Sup. Entorno al S del Cerro del Otero, Soria. Centro SE Hoja de Berlanga de Duero.



En el Mioceno al S de Fresno de Caracena. Soria. NW Hoja de Berlanga de Duero



Fallas en las calizas nodulares del Coniaciense, Senoniense, Cretácico Sup. SE de Nograles, Soria. SE de Hoja de Berlanga de Duero.



Perspectiva desde el W de las calizas y margas del Turoniense-Senoniense, Cretácico Sup. Cerro de Valhondo, Al E de Brias, Soria. E Hoja de Berlanga de Duero.



Fallas en las calizas nodulares del Coniaciense, Senoniense, Cretácico Sup. SE de Nograles, Soria. SE Hoja de Berlanga de Duero.



Río- al N de- Caracena, Soria. SW
Hoja de Berlanga de Duero.



Cerro de calizas/calizas dolomíticas del Coniaciense- Santoniense, Senoniense, Cretácico Sup. N de Caracena, Soria. SE de Hoja de Berlanga de Duero.



Calizas y dolomías tableadas de Cuevas Labradas, Liásico, Jurásico Inf. Caracena, Soria. SE de Hoja de Berlanga de Duero.



Las Panzas, y
Los Tolmos,
por el Cañón
de-I Caracena.
Calizas y
carniolas del
Liásico,
Jurásico Inf.
Soria. (por
Javier Piris-
Google) SE
Hoja de
Berlanga de
Duero.



Río Tielmes al S de Montejo de Tielmes. Soria. SW
Hoja de Berlanga de Duero. (por rnieto-google)



Perspectiva desde el NNW –relieve realzado- de los meandros del Río Talegones contra algunas calizas del Coniaciense y mucho Mioceno- en beige, en Cabreriza, Soria. Al SE de la Hoja de Berlanga de Duero.



En zona de dolinas en calizas con diaclasado radial. Del Liasico, Jurásico Inf. En El Llano, Soria. S Hoja de Berlanga de Duero.



Cuando aquel sinclinal sobre rocas del Cretácico Sup., se dispuso en plan 'hermoso huevo frito'. Y al que no le guste..En la zona de Vega Fría. Soria SE Hoja de Berlanga de Duero.



Cañón del Río Caracena, entre Jurásico Inf Y Triásico Sup. S de Peña del Águila. Soria. S Hoja de Berlanga de Duero. (por zinaztli-google)



Triásicos. La Atalaya. Soria. SW Hoja de Hoja de Berlanga de Duero.



Carretera de Sauquillo

Mesozoicos versicolores – formación arenas de Utrillas, Cretácico Sup., en zona de fallas al E de Madruedano. Soria. Centro S Hoja de Berlanga de Duero.



Perspectiva desde el S de los escarpes de areniscas del Buntsandstein, Triásico Inf. Cabezo de Corralejos. Soria. SW Hoja de Berlanga de Duero.

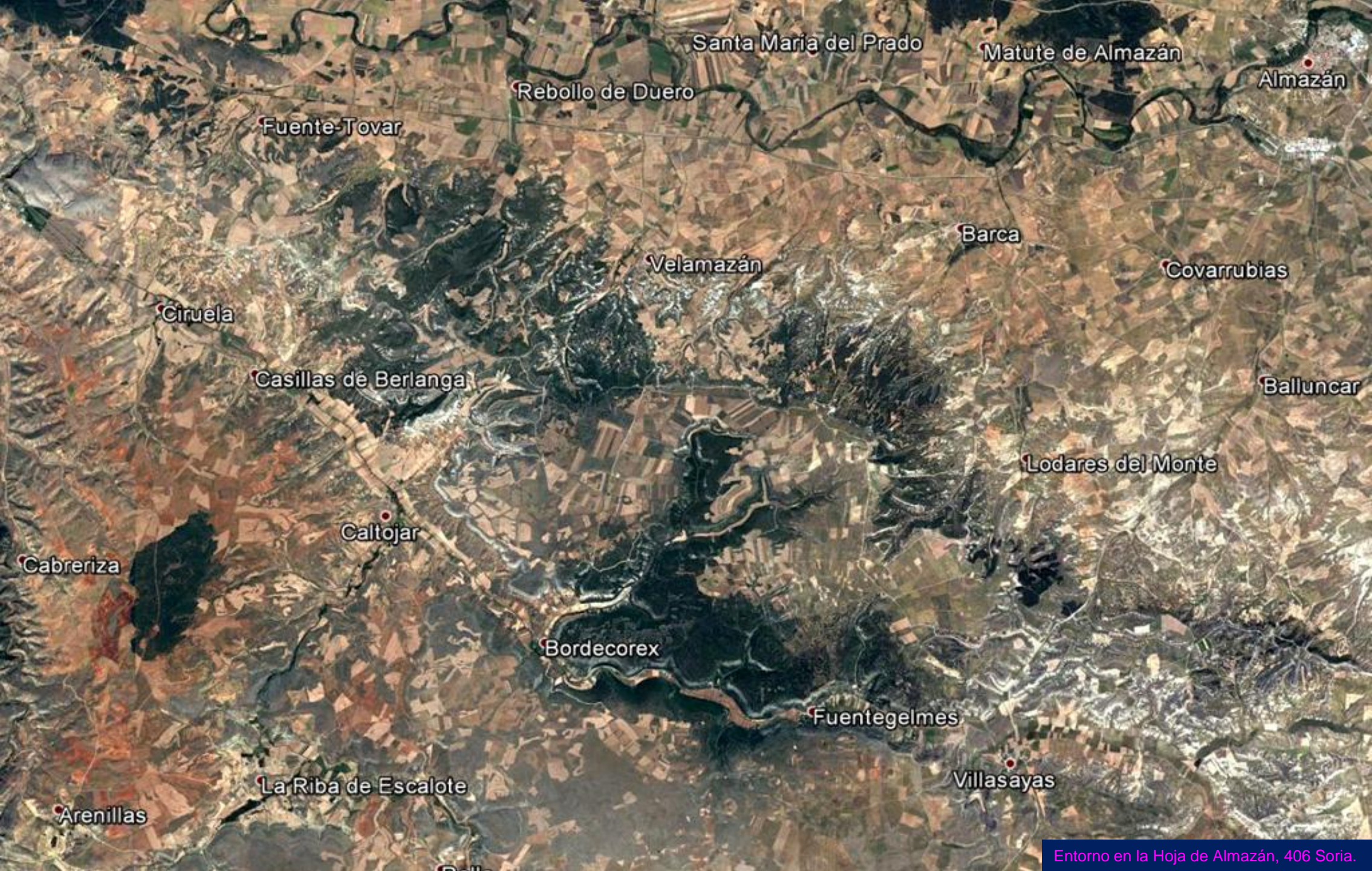

Santa María del Prado

Matute de Almazán

Almazán

Rebollo de Duero

Fuente Tovar

Barca

Covarrubias

Velamazán

Ciruela

Casillas de Berlanga

Balluncar

Lodares del Monte

Caltojar

Cabreriza

Bordecorex

Fuentegelmes

Villasayas

La Riba de Escalote

Arenillas



En Holocenos, Cuaternario. Y cultivos en Miocenos De Santa María del Prado entrando en Matamala. N Hoja de Almazán. (por Jesu García-Google)



Río Duero, entre terrazas y Mioceno Med. NE de Rebollo de Duero, Soria. N Centro Hoja de Almazán (por Edulis-Google)



Cerro Patilla, de conglomerados y calizas del Páramo, del Mio-Plioceno, Terciario. N de Caltojar, Soria. Centro W Hoja de Almazán.



Perspectiva desde el NNW –relieve realzado- de Los Miocenos del E de Caltojar, Soria, con conglomerados y arcillas, coronados de calizas blancas del Páramo. Centro W Hoja de Almazán.



Relieves de Mioceno continental en Caltogar. Soria. SW Hoja de Almazán. (A.R.G.M.-Google)



Zona de Peña Redondilla, SE de Caltojar, Soria. Miocenos, con conglomerados y arcillas, coronados de calizas blancas del Páramo. Centro SW Hoja de Almazán.



Los Miocenos. Desde el Alto de Valdelacalera. Los Llanos, Soria.. Centro NE Hoja de Almazán (por Iván Romero-Google)



Desde Los Llanos, al W. (por Bordecorex-google)/ Detalle de los Miocenos y Pliocenos, Terciario, desde el N de Bordecorex, Soria. SW Hoja de Almazán.





Perspectiva desde el S de los relieves de las dolomías del Santoniense, Cretácico Sup., entorno al Arroyo de Escalote. Al N de La Riba de Escalote, Soria. SW Hoja de Almazán.



Junto al barranco, las dolomías del Santoniense, Cretácico Sup., entorno al Arroyo de Escalote. Casas de Melero, al N de La Riba de Escalote, Soria. SW Hoja de Almazán.



Desde el barranco las dolomías del Santoniense, Cretácico Sup., entorno al Arroyo de Escalote. Al N de La Riba de Escalote, Soria. SW Hoja de Almazán, de la imagen anterior



Desde el barranco las dolomías del Santoniense, Cretácico Sup., entorno al Arroyo de Escalote. Al N de La Riba de Escalote, Soria. SW Hoja de Almazán, de la imagen anterior



Relieves de margas, calizas y dolomías del Cretácico Sup. Barranco del Arroyo de Caballero. SSW de La Riba de Escalote, Soria. SW Hoja de Almazán.



300 m

Imago © 2011 GeoEye

Imagen vertical de los cerros del Terciario al NE de Villasayas, Soria. SE Hoja de Almazán. Niveles claros subhorizontales y crestas de las calizas del Plioceno.



En el Plioceno al W de Villasayas, Soria. SE Hoja de Almazán. (por hubert foulon-google)

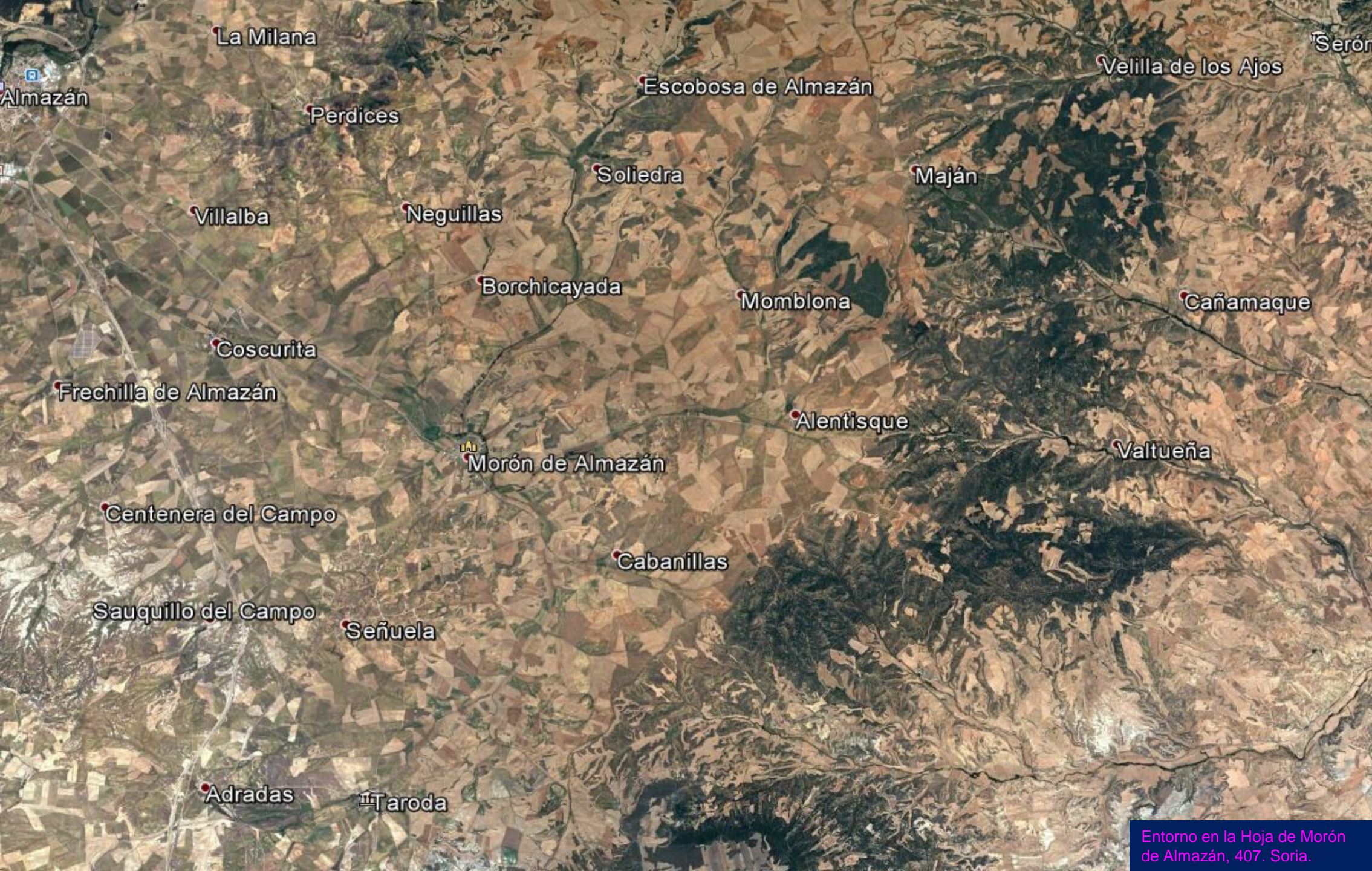

Entorno en la Hoja de Morón de Almazán, 407. Soria.



Suave teso el de la Granja de Lodarejos. En el Mio-Plioceno al W de Momblona, Soria. NW Hoja de Morón de Almazán. (por Joe Cat-Google)



Entre los campos de secano afloramientos de calizas, margocalizas, blancas, del Mio-Plioceno, Terciario, en capas horizontales, al W de Señuela, Soria. SW Hoja de Morón de Almazán



Embalse de Monteagudo de Las Vicarías, Soria. En las areniscas del Mioceno Med.-Inf, Terciario, entre Hojas de Morón de Almazán y Torrijo de La Cañada.



En el Mio-Plioceno, Terciario, al W del Embalse de Monteagudo de Las Vicarías, Soria, entre Hojas de Morón de Almazán y Torrijo de La Cañada.



por antonio.vallano/carlos gonzalez garc-google)



Perspectiva desde el E –relieve realzado- del entorno del Embalse de Monteagudo de Las Vicarias, Soria, entre Hojas de Morón de Almazán y Torrijo de La Cañada. En sedimentos Mio-Pliocénicos. Terciarios.



Los freáticos jugando en el aire al te veo/ no te veo. En las arcillas del Plioceno. En la zona de Ribas Altas, Soria, al SW de la Hoja de Morón de Almazán.



Desde la vega mirando los Miocenos y Pliocenos en el N del Collado de Los Contaderos, Soria. S Centro Hoja de Morón de Almazán. (por Jazka-Google)



Areniscas y arcillas del Plioceno Med. En El Almudejo, Soria. NW Hoja de Morón de Almazán.



Areniscas y arcillas del Plioceno Med. En El Almudejo, Soria. NW Hoja de Morón de Almazán.



El Plioceno al S de Soliedra, Soria.
NW Hoja de Morón de Almazán.



El Plioceno al S de Momblona, Soria.
NW Hoja de Morón de Alma



En el Mioceno Med-Inf, Terciario al S de Chércoles,
Soria. Centro S Hoja de Morón de Almazán.



El pequeño cerro testigo de conglomerado y areniscas del Mioceno Inf.-Med., se había perdido en la tarde al NW de Malas Cosejas, Soria. en el SE de la Hoja de Morón de Almazán.

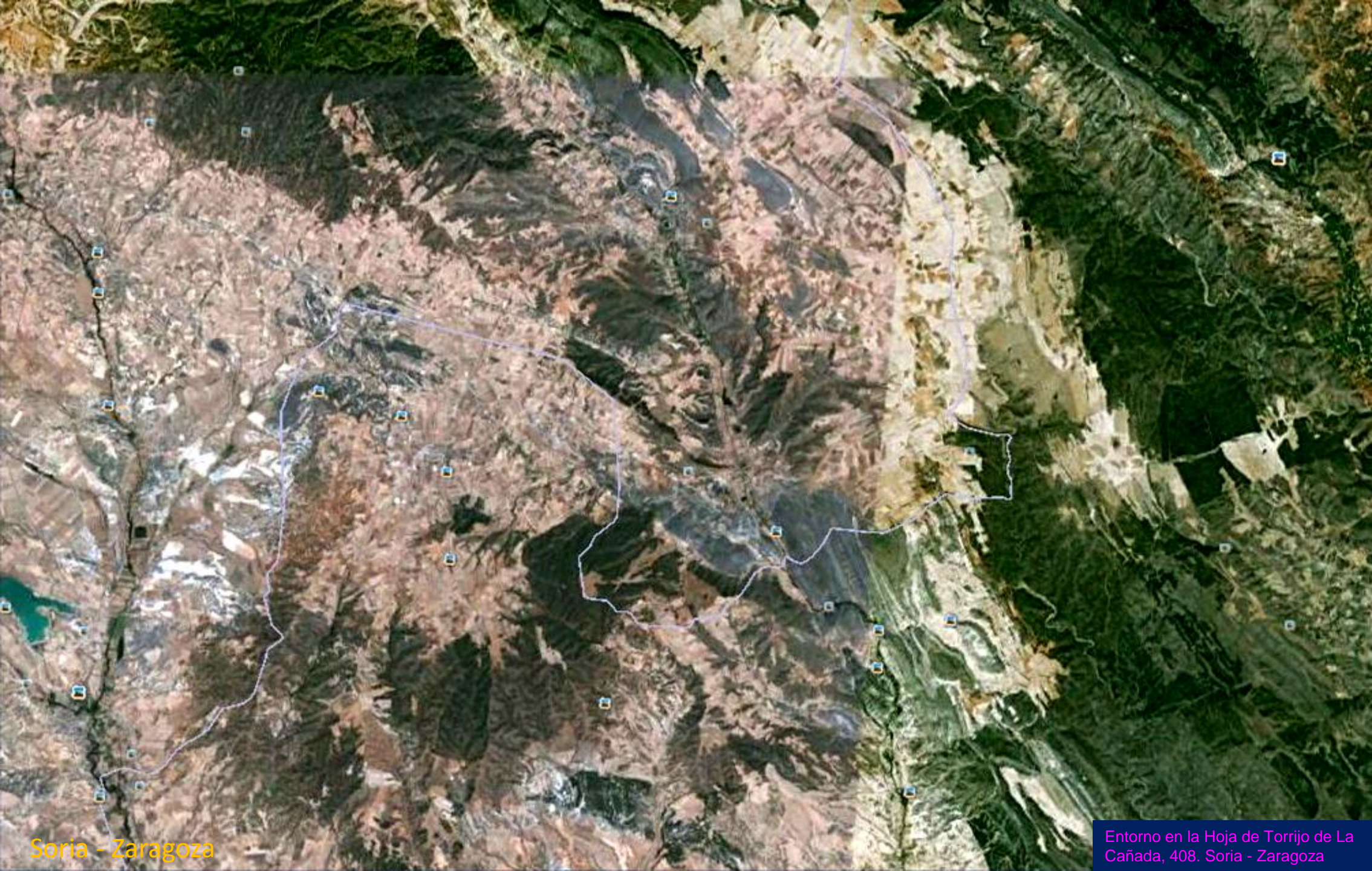

Soria - Zaragoza

Entorno en la Hoja de Torrijo de La Cañada, 408. Soria - Zaragoza



Los relieves del Cretácico Sup. Al N de Deza, Soria. N Centro Hoja de Torrijo de La Cañada



El Paleogeno, Terciario, plegado en Los Visos, Soria. NW Hoja de Torrijo de La Cañada.



En Deza, Soria: Al W Paleogeno plegado y fallado, al E Cretácico Sup. Fallado. Centro N Hoja de Torrijo de La Cañada.



Los Miocenos en la zona E del Embalse de Monteagudo Soria. W Hoja de Torrijo de La Cañada. (Carlos Gonzalez Garc.-Google)



Arcillas con carbonatos del Mioceno Med. Al N de Monteagudo de Las Vicarias, Soria. SW Hoja de Torrijo de La Cañada.



Arcillas , areniscas y conglomerados del Mioceno Med. Al S de Monteagudo de Las Vicarias, Soria. SW Hoja de Torrijo de La Cañada.



Erosión fluvial de las areniscas y arcillas con carbonatos del Mioceno Med. En La Cañada, al S de Fuentelmonge, Soria. W Hoja de Torrijo de La Cañada



Perspectiva desde el W – relieve realizado- de los escarpes de conglomerados del Terciario en el borde E del Río Henar al S de Deza, Soria. Centro NE de la Hoja de Torrijo de La Cañada



Conglomerados y arcillas del Oligoceno, Paleogeno, Terciario. Majano de Borde, SSE de Deza, Soria. Centro NE de la Hoja de Torrijo de La Cañada



Soria

Segovia- Guadalajara

Entorno Sur de Soria, en las Hojas de Riaza, 432, y Atienza, 433.



Nacimiento del Río Pedro, entre calizas mesozoicas. Montejo de Tiernes, Soria. Soria. NE Hoja de Riaza. (por libañez-google)



Arenisca del Buntsandstein, Triásico, Montejo de Tiermes, Soria. E de Sotillos de Caracena, NW Hoja de Atienza. (Jesu García-Google)



Areniscas del Buntsandstein, Triásico, en Tiernes, Soria.
NW Hoja de Atienza. (por Guillermo Aguilar-Google)



Formas de erosión en las areniscas del Buntsandstein, Triásico, en Tiernes, Soria. NW Hoja de Atienza. (por Jesu García- Google)

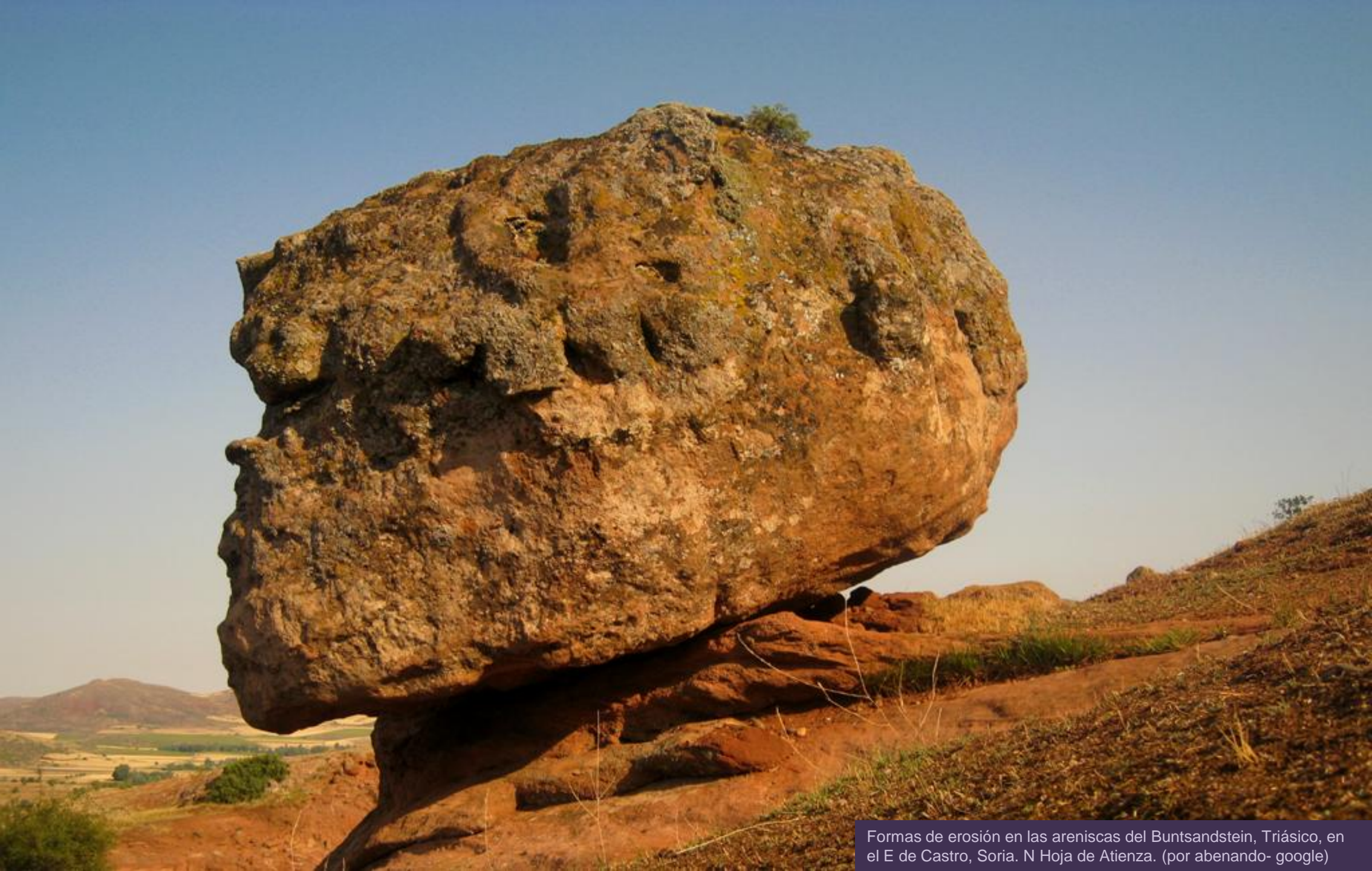

Formas de erosión en las areniscas del Buntsandstein, Triásico, en el E de Castro, Soria. N Hoja de Atienza. (por abenando- google)



Trec que a estos buitres les gusta la Geología. ¿No son los que estaban en el pasec anterior?



Hacia los relieves Triásico-Jurásico de Los Collados.
Rebollosa de Los Escuderos, Soria. N Hoja de Atienza.



Soria

Guadalajara

Entorno en la Hoja de Barahona,
434. Soria – Guadalajara.



Panorámica en el SE de Barcones, Soria. con las areniscas y arcillas, facies de borde, Buntsandstein, Triásico Inf. NW Hoja de Barahona. (por rdazasanz-google)



Calizas y margas blandas del Mio-Plioceno, Terciario en Rello, Soria. NW Hoja de Barahona. (dimasoo-google)



Perspectiva desde el SW – relieves realzados- de los Cretácicos Sup. y Terciarios en los alrededores de Rello. Soria. NW Hojas de Barahona y Almazán.



Perspectiva desde el WSW –relieve realizado- de los restos de Cretácicos Sup., calizos, rodeados de Mioceno, Terciario. Y Mio-Plioceno de Pinilla del Olmo. Soria. NE Hoja de Barahona.





Panorámica desde La Torrecilla, NW de Barahona, Soria. NNE Hoja B. (por estuco-google)



Alrededores, sobre Mesozoicos, desde el SE de Marazovel, Soria. NNW Hoja de Barahona. (por White_Vermi-Google)



Calizas y margas del Cretácico Sup. Zona de Manantial del Caballero. N de Barcones, Soria. NW Hoja de Barahona.



En el Triásico al S de Yelo. SE Hoja de Barahona, Soria. (por spiritualizedcaos-google)



Carniolas y dolomías del Triásico Sup.-Jurásico Inf. N de Barcones, Soria. NW Hoja de Barahona.



Arenas arcósicas del Albiense, Facies Utrillas, Cretácico Inf. N de Marazovel, Soria. NW Hoja de Barahona





Es que hay Serias. . . que te dejan parado.

(por Nestor PS- Google)



Cañada en Mioceno Med. y Sup. Al N de Aguaviva de La Vega, Soria. NW Hoja de Arcos del Jalón (por M.A. Lafuente-Google)



Calizas del Coniaciense, Cretácico Sup. Entorno de la Cantera de La Carrascosa, Soria. NW Hoja de Arcos de Jalón.



Areniscas y arcillas bajo calizas, Mioceno Med. Terciario. El Congosto. E de Almaluez, Soria. E Hoja de Arcos de Jalón.



Areniscas y arcillas y calizas del Mioceno Med.- Sup. Zona de Arcos del Jalón y del Alto de Las Colmenas y Quemados. Soria. E Hoja de Arcos de Jalón. (por José Caballero García/Vicmael-Google)



Salto del Río Jalón en Arcos, Soria. SE
Hoja de A.de J. (por Vicmael-Google)

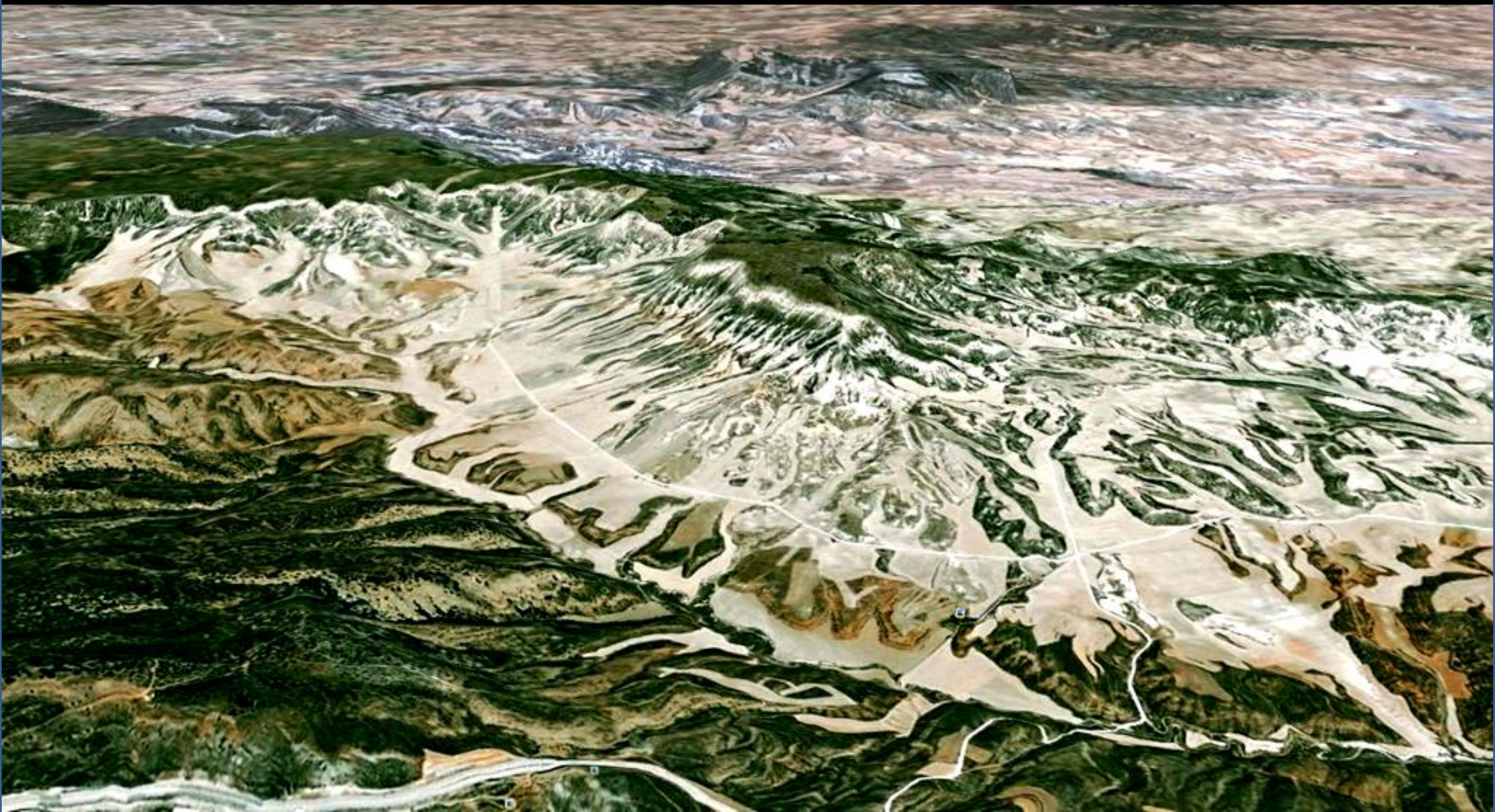

Excavación fluvial en los terrenos del Mioceno al N de Jubera, Soria.Soria. Centro W Hoja de Arcos del Jalón.



Arcillas con yeso del Keuper, Triásico. W de Jubera, Soria. Autovía del Nordeste. S Hoja de Arcos de Jalón.



Carniolas del Supra-Keuper. W de Jubera, Soria.
Autovía del Nordeste. S Hoja de Arcos de Jalón.



En el Neógeno, Terciario, del SE de Arcos de Jalón, Soria. (por P.Sanjuan-Google)



Mio-Pliocenos, Terciario, de Aguilar de Montienga, Soria. Desde el sur. SE Hoja de Arcos de Jalón. (por celtibero-google)



Conglomerados, areniscas y arcillas del Mioceno del NW de Somaen, Soria. SE Hoja de Arcos de Jalón.



Autovía del Nordeste

Conglomerados, areniscas y arcillas del Mioceno del NW de Somaen, Soria. SE Hoja de Arcos de Jalón.



Fallas en los conglomerados, areniscas y arcillas del Mioceno del NE de Somaen, Soria. SE Hoja de Arcos de Jalón. Detalle. (por Vicmael- Google)



Falla en los conglomerados, areniscas y arcillas del Mioceno del NE de Somaen, Soria. SE Hoja de Arcos de Jalón.



Dolomías tableadas del Hettangiense, Liásico Inf. Jurásico, en el Cañón del Río Salobre de Avenales, Soria. SE Hoja de Arcos de Jalón. (por Vicmael-Google)



Carniolas-Fm. Tajuña- del Hettangiense, Liásico Inf. Jurásico, Cañón del Río Salobre de Avenales, Soria. SE Hoja de Arcos de Jalón. (por Vicmael-Google)



Falla en las areniscas del Buntsandstein, Triásico.
En Jubera, Soria. S Hoja de Arcos de Jalón



Conglomerados, areniscas y arcillas del Mioceno de Somaen, Soria. SE Hoja de Arcos de Jalón. Detalle. (por Eladio Osorio Montenegro-Google)



Conglomerados, areniscas y arcillas del Mioceno de Somaen, Soria. SE Hoja de Arcos de Jalón. Detalle. (por Vicmael- Google)



Conglomerados, areniscas y arcillas del Mioceno de Somaen, Soria. SE Hoja de Arcos de Jalón. Detalle. (por Vicmael- Google)



Túnel sin revestir ¿en plano de falla?, carreteras en puente Sinemuriense, Liásico, Jurásico. Y arriba el Mioceno. En el Cañón del Río Jalón. W de Somaen, Soria. SE Hoja de Arcos de Jalón. (por Vicmael-Google)



Areniscas y arcillas rojas del Buntsandstein, Triásico. Entorno al Embalse de Río Blanco. SW de Somaen, Soria. SE Hoja de Arcos de Jalón. (por Vicmael-Google)



Antigua mina de mineral de hierro, al N del Embalse de Río Blanco. SW de Somaen, Soria. SE Hoja de Arcos de Jalón. (por Vicmael-Google)



Al ver ciertas maravillas algunos se suben por las paredes, otros se quedan pensando... ¡Qué guapa es la Geología! .. Otros.

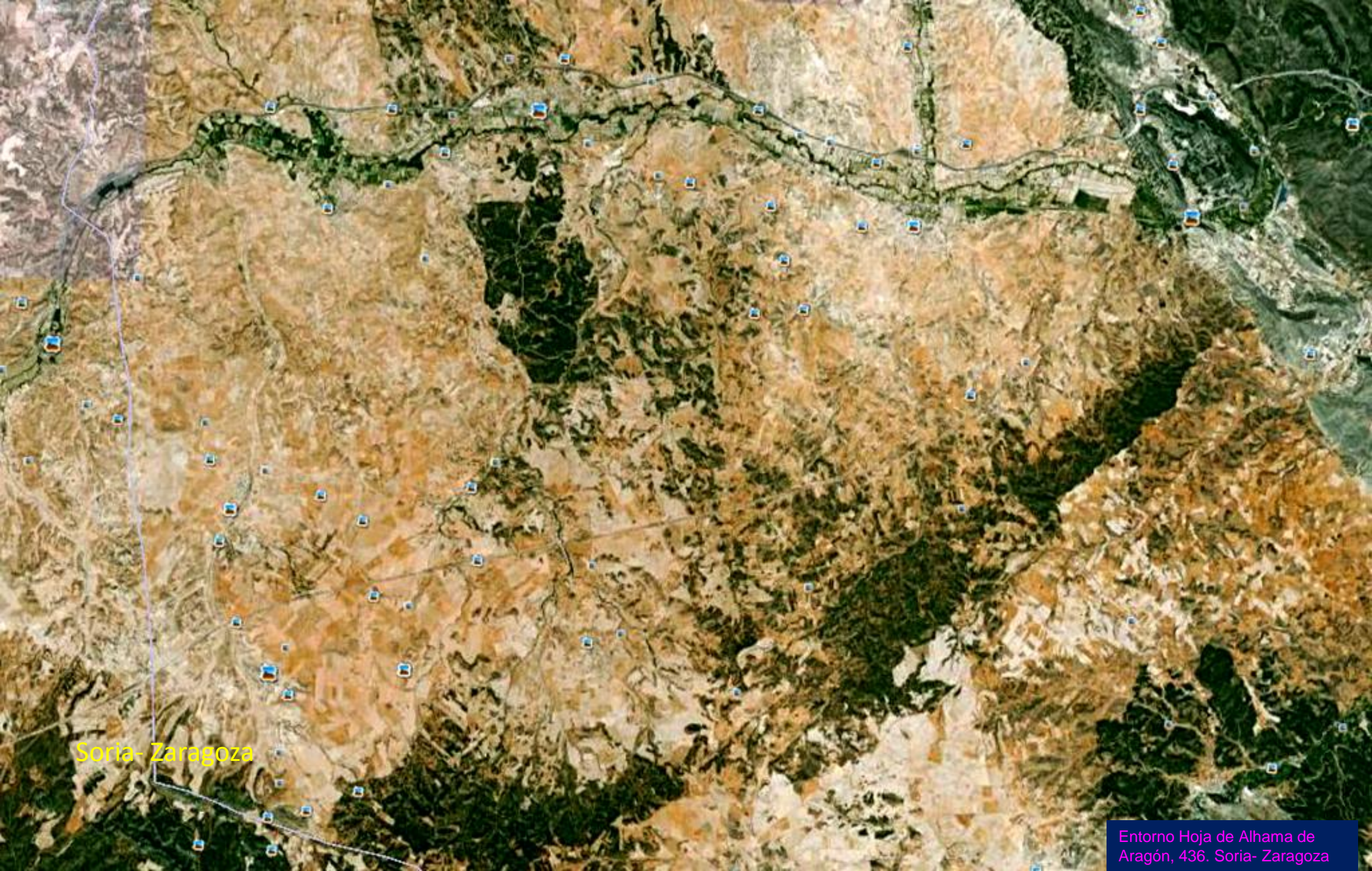

Soria- Zaragoza

Entorno Hoja de Alhama de Aragón, 436. Soria- Zaragoza



Mioceno Inf. Y Med., Terciaro de Santa María de Huerta,
Soria. SW Hoja de Alhama de Aragón. (por Vicmael-google)



El Mioceno Inf., Terciario al SE de Santa María de Huerta, Soria. SW Hoja de Alhama de Aragón.



Arcillas, areniscas y conglomerados del Mioceno Inf, Terciario, N de Santa María de Huerta, Soria. SW Hoja de Alhama de Aragón.



Arcillas, areniscas y conglomerados del Mioceno Inf, Terciario, N de Santa María de Huerta, Soria. SW Hoja de Alhama de Aragón.



Pliegues- falla en las calizas del anticlinal del Cretácico Sup., de El Alconchel, Soria. SW Hoja de Alhama de Aragón. (por Vicmael-Google)



Soria

Guadalajara

Entorno sur de Soria en las Hojas de Sigüenza, 461, y Maranchón, 462.



Cerros de dolomías del Triásico Sup-Jurásico Inf. Al E de Torralba del Moral, Soria. NW Hoja de Maranchón. (por Dmitry T-Google)



Taludes del ferrocarril entre conglomerados, areniscas y arcillas del Mioceno, Terciario, NW de Sagides, Soria. NE Hoja de Maranchón. (por Malaya-Google)



Detalle de los conglomerados, areniscas y arcillas del Mioceno, Terciario, N de Sagides, Soria. NE Hoja de Maranchón.



Laguna de Judes, Soria. NE Hoja de Maranchón. (por Vicmael-Google)





Zaragoza

Soria - Guadalajara

Entorno Sur de la Provincia de Soria, en la parte NW de la Hoja de Milmarcos, 463.



(por Vicmael-Google)



¿Qué Soria, Iruecha, prefieres?. Cada quien ..



por mettemary-google)

Y el nombre de este pueblo, REQUENA, viene al pelo: No te olvides que aún te queda mucha Geología por disfrutar, pero que mucha. Alégrate.



¿Quién sabe si la historia son piedras sobre piedras o piedras contra piedras? Aún proviniendo del Santoniense, Tretácico Sup.



*Pero ¿quien sabe tampoco qué es Castilla .. o La Rioja.. O Soria?
Tal vez un paseo por la Ibérica Occidental. Tal vez..*

Gracias.



*¿Te habían hablado alguna vez de besos de Mio- Plioceno y tarde ?.
Pues eso también es el salir al campo.*



*La huella en el Jurásico
de Tarancueña. ..*

*Otras huellas de Teria.
(por Diego Olivares/
garridoranz-Google)*





¿Me puedes decir que solo son . . . piedras?



¡Pues qué puñetero es esto de querer las piedras! Hasta la Próxima



(por sherp@-google)

Hasta la proxima, y la próxima.. Un saludo de Luis Angel Alonso Matilla

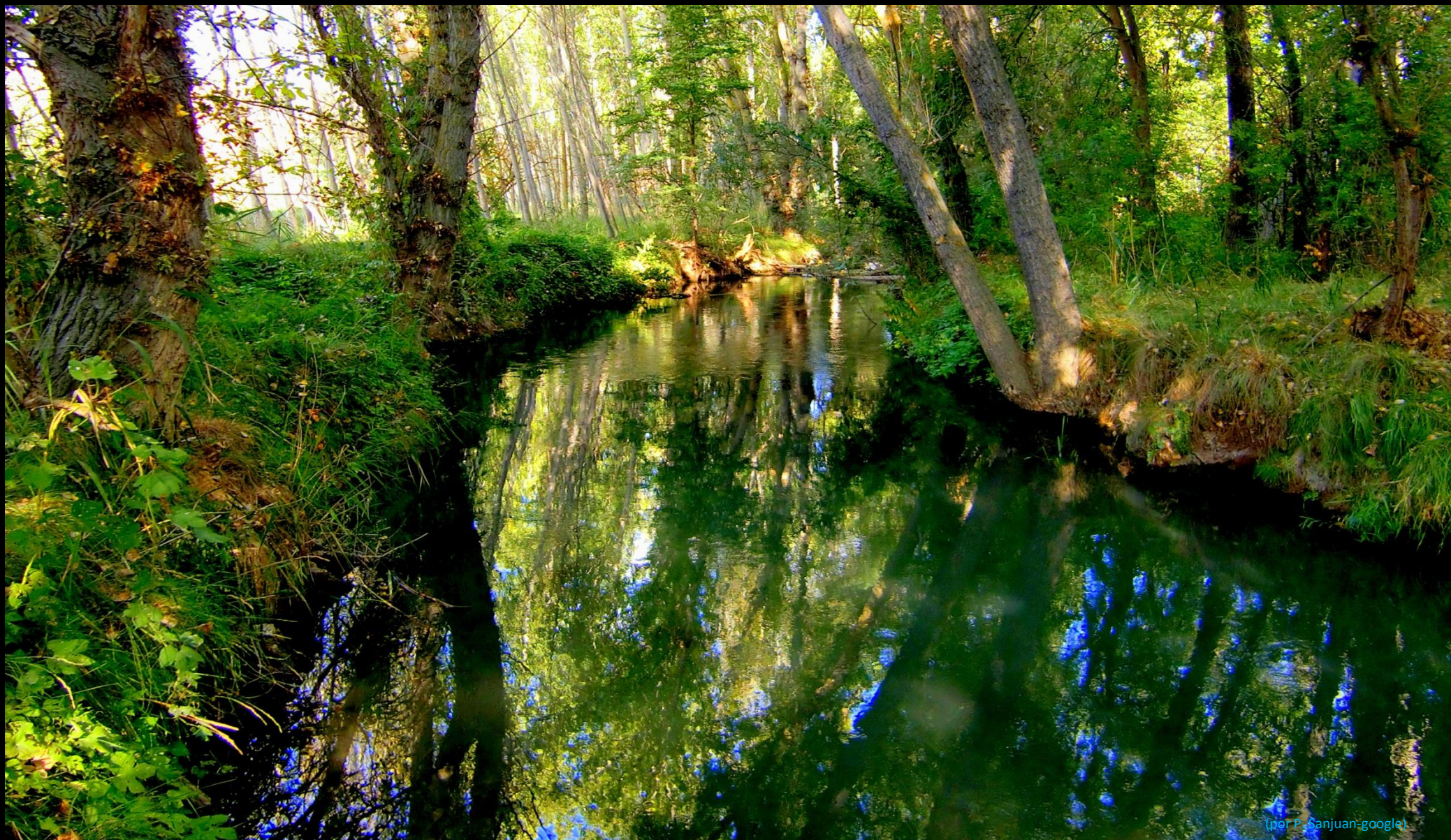

(por P. Sanjuan-google)

Ahora dime que no vas a volver a pasear por... la geología.

Anda vete a ver otros paseos de esta colección.

Otros Paseos Geológicos de esta colección. (Toda España-más de 30.407)

Disfrutar la Geología de Castellón, Valencia y Alicante. (1848)

Salir al campo. (236)

Geología por El Cantábrico. (593)

Paseo Geológico por A Coruña. (396)

Paseo Geológico por Granada. (515)

Paseo Geológico por el N de Huelva. (226)

Paseo Geológico por Cádiz y Sur de Huelva. (639).

Paseo Geológico por Málaga. (441)

Paseo Geológico por Almería. (476)

Paseo Geológico por Los Pirineos Occidentales. (189)

Paseo Geológico por la Andalucía de Jaén, Córdoba y Sevilla. (1577)

Paseo Geológico por el Norte de León. (592).

Paseo Geológico por Asturias y León. (1715)

Paseo Geológico por Madrid y Sierra de Guadarrama. (331)

Paseo Geológico por Cuenca. (555)

Paseo Geológico por Navarra. (408)

Paseo Geológico por Islas Canarias. (1244)

Paseo Geológico por Salamanca. (644)

Paseo Geológico por Teruel. (705)

Paseo Geológico por La Ibérica Occidental- Burgos, La Rioja y Soria. (1190)

Paseo Geológico por La Cataluña Costera (Barcelona, Gerona, Tarragona)- y Apuntes para Lérida. (1609)

Paseo Geológico por Las Islas Baleares. (815)

Paseo Geológico por Murcia y Albacete. (1073)

Paseo Geológico por Extremadura. (1585)

Paseo Geológico por Lugo, Orense y Pontevedra. (1440)

Paseo Geológico por Zamora, Palencia, Valladolid, Segovia y Ávila. (1933)

Paseo Geológico por Zaragoza y Huesca. (2442)

Paseo Geológico por Guadalajara. (751)

Paseo Geológico por Ciudad Real. (510)

Paseo Geológico por Toledo. (444)

Paseo Geológico por Pirineos Centrales y Andorra. (1144)

Paseo Geológico por Álava, Cantabria, Vizcaya y Guipuzcoa. (1055) (Total España-29321)

Paseo Geológico por Lérida,/Lleida. (1028)

Paseo Geológico por Castellón. (1229)

Paseo Geológico por Valencia. (1786)

Paseo Geológico por Alicante. (1086)

Paseo Geológico por La Rioja. (422)

Y también te puedes pasear por Marte (1462+ 300) y El Universo (1500) (Total E+ Cosmos- 32583)



Hasta que os encontréis tu y el campo.