

2'4
3
720

2'10
3
630

2'15
3
645

2'15

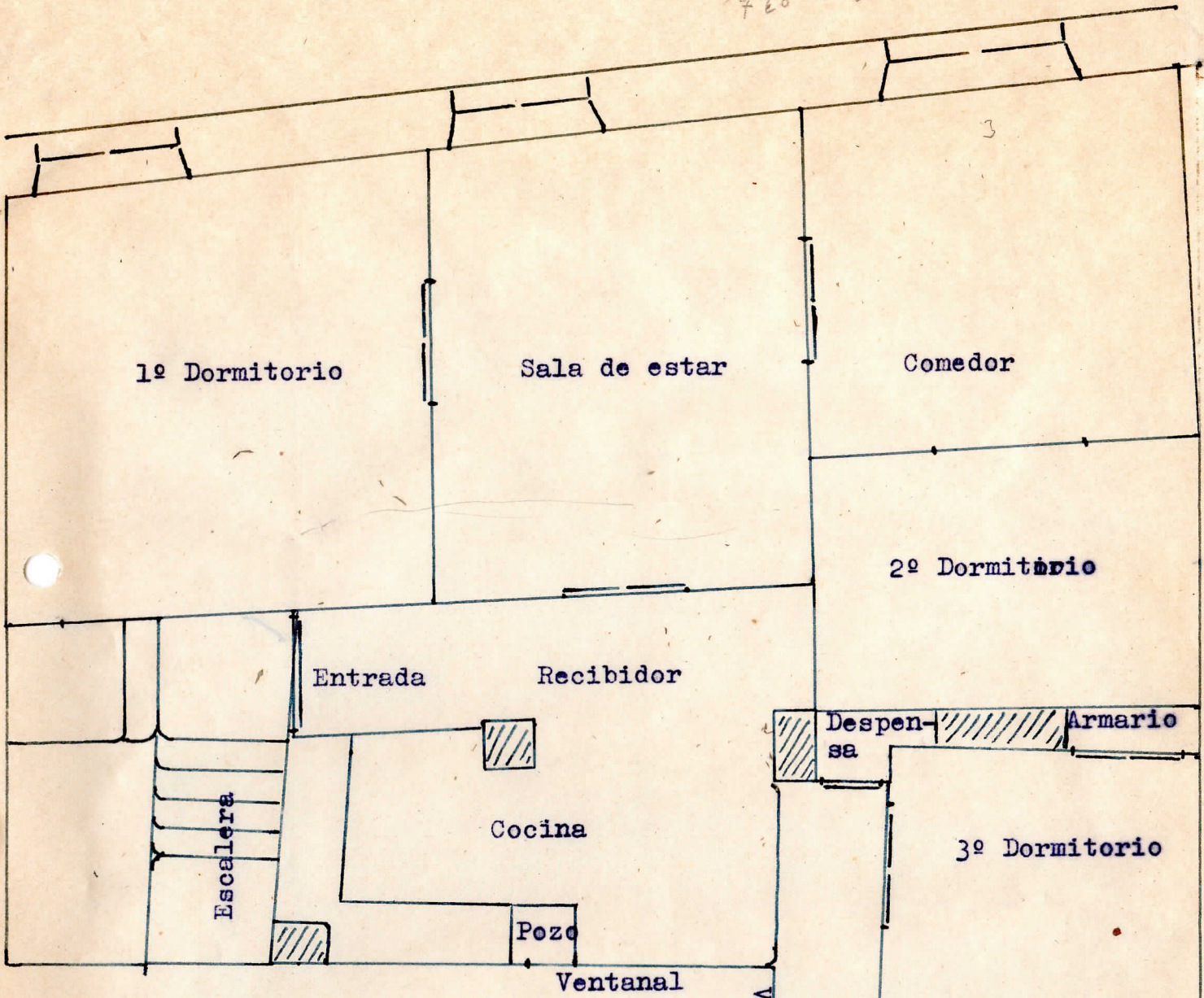

- Entrada recibidor separada con un paraban de la cocina.
- Cocina muy antigua, con gran cantidad de cucarachas durante el verano.
- Baño y aseo con necesidad de reparacion y adecentamiento. No se usa por tener las tuberías (cortadas).
- No tiene fregadero.
- Despensa muy pequeña.
- No existe lugar en donde tender la ropa o dejar el basurero, escobas etc. (nos servimos de unos alambres entre ventanales y del cuarto de aseo.