LEVANTAMIENTO, PROPUESTA DE INTERVENCIÓN Y PROPUESTA DE CAMBIO DE USO DEL AYUNTAMIENTO DE MASSANASSA CON CAMBIO DE USO A **MUSEO**

TRABAJO FIN DE GRADO ARQUITECTURA TÉCNICA 2016/2017

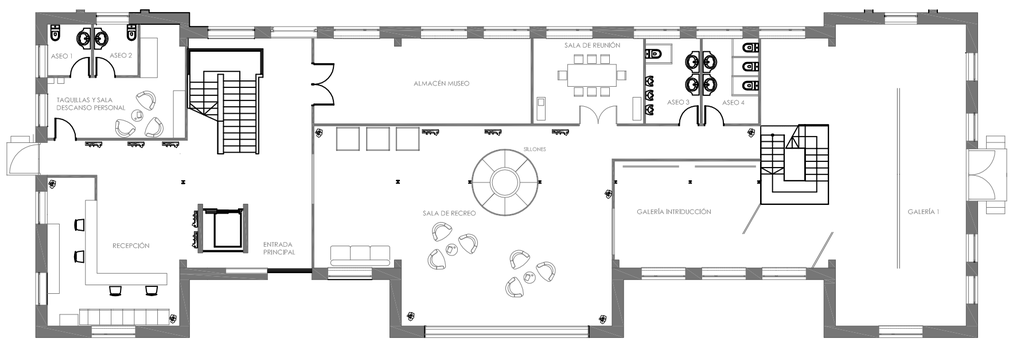

CUADRO DE DISTRIBUCIÓN		
ZONA	CONSTRUIDA m^2	ÚTIL m^2
DISTRIBUIDOR	53.67 m^2	40.87 m^2
RECEPCIÓN	65.64 m^2	60.24 m^2
SALA DE PERSONAL	19.70 m^2	18.50 m^2
SALA DE REUNIONES	17.42 m^2	16.82 m^2
ASEO 1	4.15 m^2	3.55 m^2
ASEO 2	4.15 m^2	3.55 m^2
ASEO 3	8.60 m^2	7.10 m^2
ASEO 4	8.60 m^2	7.10 m^2
ALMACÉN MUSEO	34.30 m^2	34.30 m^2
SALA DE RECREO	110.36 m^2	99.22 m^2
GALERÍA INTRIDUCCIÓN	36.98 m^2	35.68 m^2
GALERÍA 1	86.69 m^2	86.69 m^2
GALERÍA 2	86.13 m^2	85.50 m^2
GALERÍA 3	264.28 m^2	230.77 m^2
GALERÍA 4	74.85 m^2	73.01 m^2
TOTAL	900.06 m^2	902.70 m^2

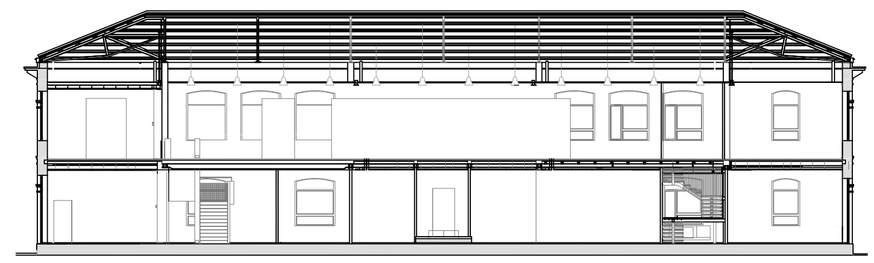

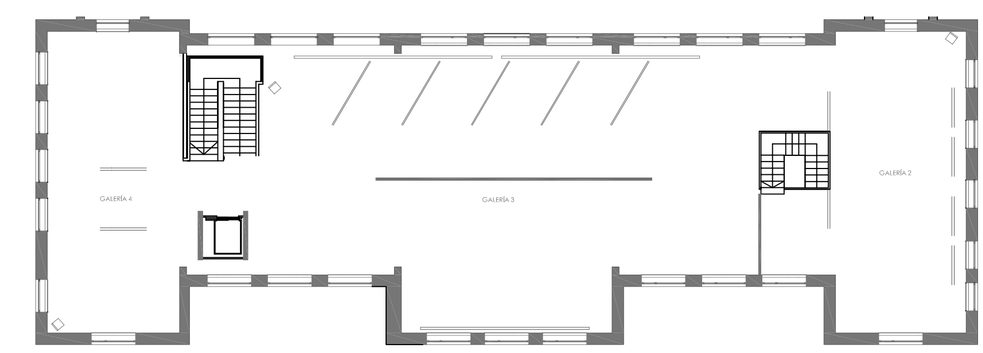

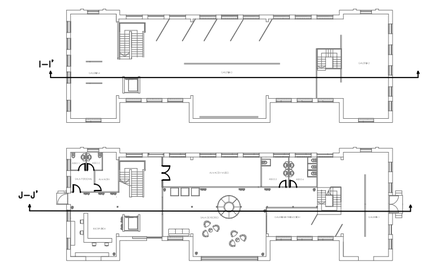

AYUNTAMIENTO DE MASSANASSA
PLAZA DE LES ESCOLES VELLES. MASSANASSA. VALENCIA

Propuesta de intervención: Cambio de uso del ayuntamiento de Massanassa a un museo con garaje integrado.

Como promotor de la obra será el propio ayuntamiento de Massanassa. Dicho museo quedará a plena disposición de la población al igual que de las localidades colindantes,aportando de este modo un nuevo centro que aumentará la oferta cultural y social.
El museo cuenta con dos plantas,la planta baja está compuesta por la recepción,el almacén, un centro de reuniones,una sala de descanso para los clientes y la galería introductoria.
En la segunda planta contará con el resto de galerías.

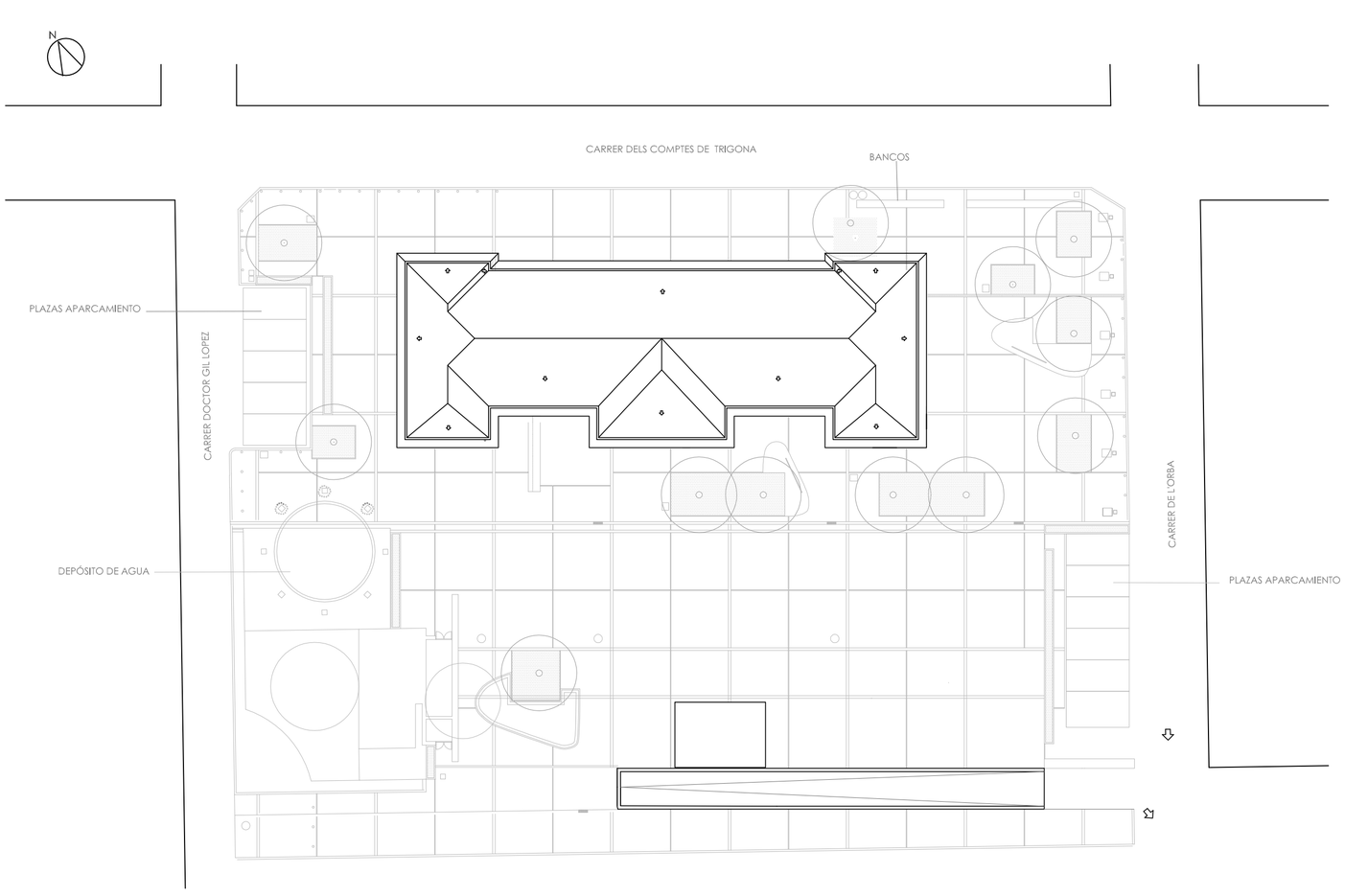

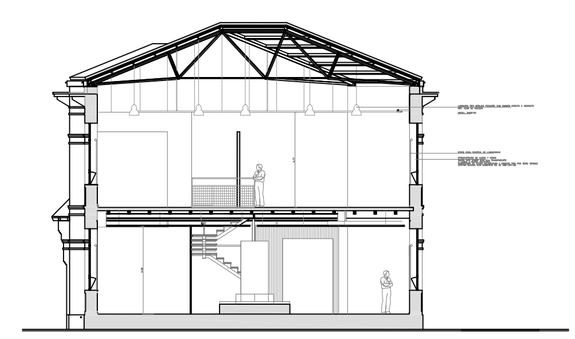

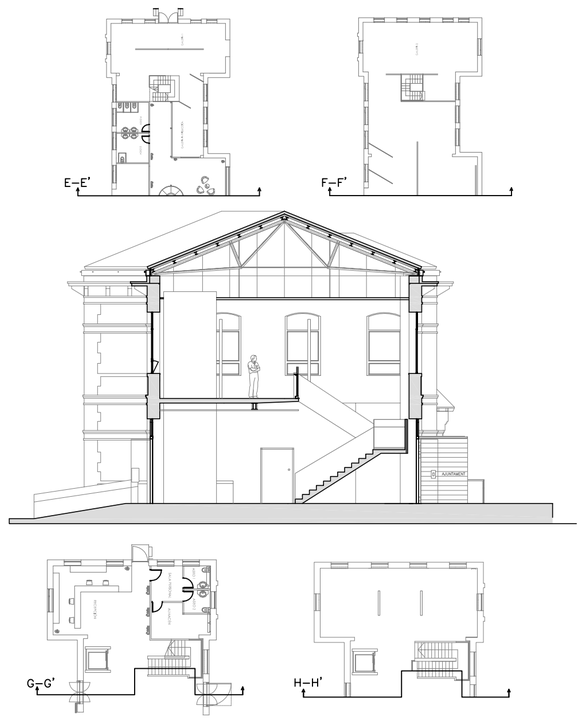

ALUMNO: IGNACIO CABAÑAS BELLO

TUTOR: JORGE GIRBÉS PÉREZ

ESTADO ACTUAL: AYUNTAMIENTO DE MASSANASSA
PLAZA DE LES ESCOLES VELLES.

CAMBIO DE USO: MUSEO CON PARKING INTEGRADO

UNIVERSITAT POLITÈCNICA DE VALÈNCIA

ESCUELA TÉCNICA SUPERIOR INGENIERÍA DE EDIFICACIÓN