



Paseo Geológico por León.

Por Luis Ángel Asenso Matilla.

Archivo 6.

Montes de Silván (por Bouzas ville-Google)

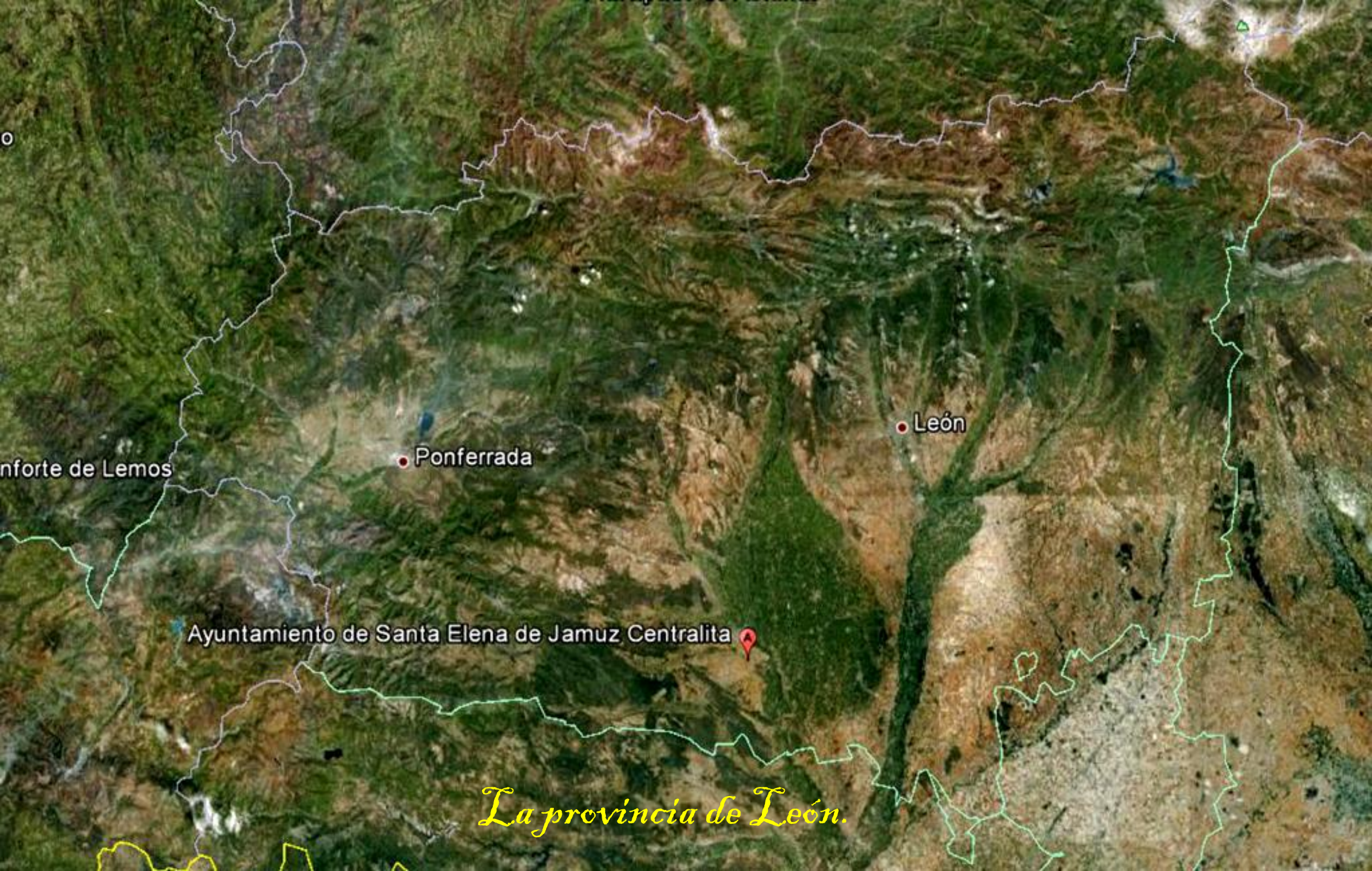

Sanferte de Lemos

Ponferrada

León

Ayuntamiento de Santa Elena de Jamuz Centralita

La provincia de León.



Y llegamos al último archivo de esta tierra de León con la sensación de quien pasa de la montaña, no al mar, pero si a un llano infinito. Para este **archivo 6 del Paseo Geológico por León** hemos empleado, adrede, solo las fotos de Google Earth.

Cuando lo hagas tuyo y lo amplíes añádele las que hagas tu en el campo.

También hemos de agradecer la ayuda de las siguientes Hojas del Mapa Geológico Nacional, a escala 1:50.000 del IGME:- Encinedo, 229; Castrocontrigo , 230 y Molezuelas de La Carballeda, 268; La Bañeza, 231 y Arrabalde, 269; Villamañán, 232; Valencia de Don Juan, 233; Villeda, 234; Benavente, 270 y Valderas, 271.

En ocasiones nos faltaron fotos de.. y ojalá hubiera habido un recorrido del vehículo de Google por.. Pero no es eso, sino el disfrutar con lo que había.. Disfrutar y soñar. Practicar con una herramienta de trabajo e ilusionarnos con la geología.

Un abrazo de Luis Angel Alonso Matilla.

Orense- León-

● Castrillo

● Encinedo

Zamora.

Entorno en la Hoja de Encinedo,
229. Orense- León- Zamora.

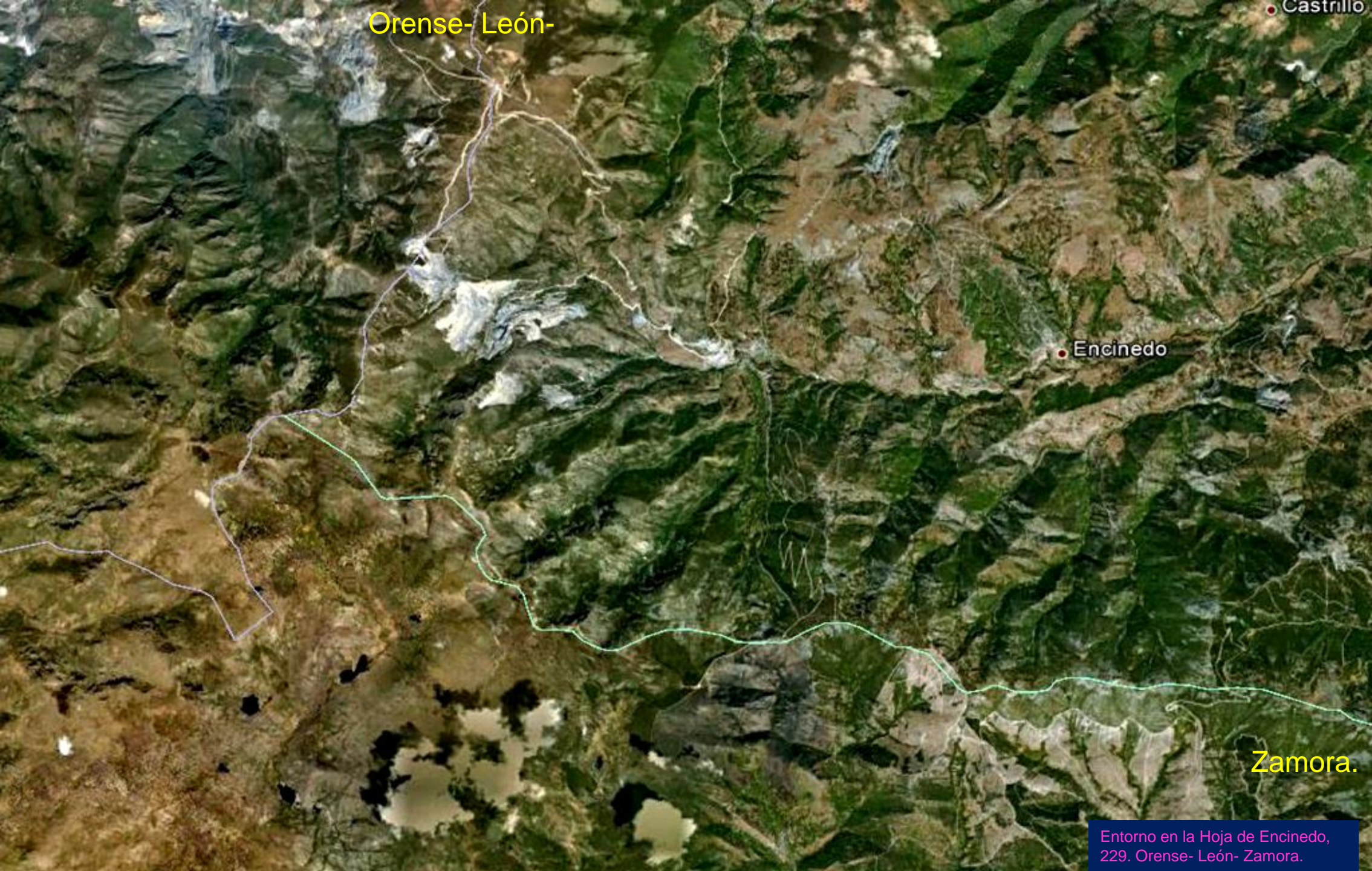

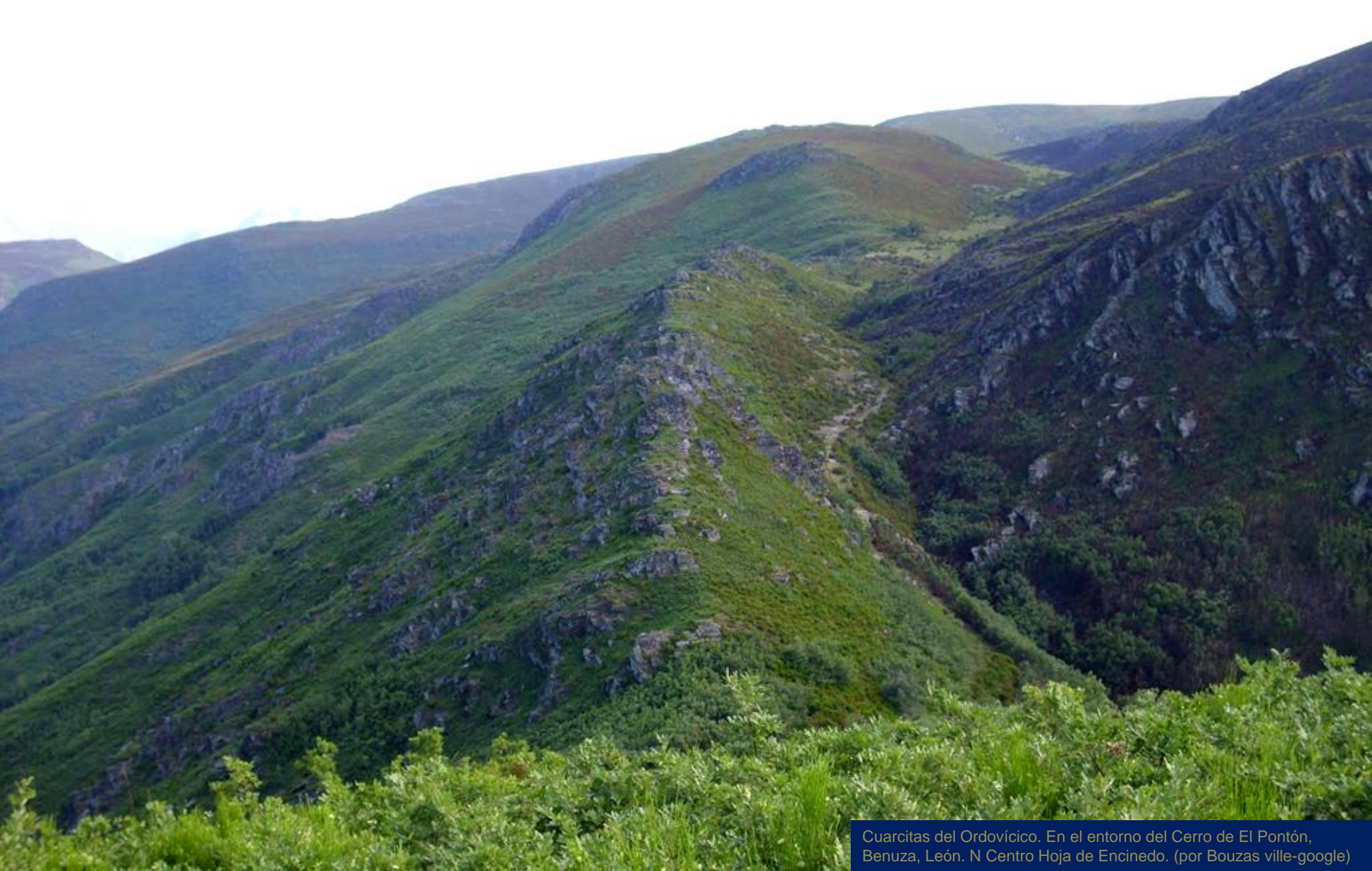

Cuarcitas del Ordovícico. En el entorno del Cerro de El Pontón, Benuza, León. N Centro Hoja de Encinedo. (por Bouzas ville-google)



Terrenos del Ordovícico, y el arroyo Silván, al SE de El Pontón. Benuza, León. N Centro Hoja de Encinedo. (por Bouzas ville-google)



Cantera de pizarras en NNE de Marrubio, León. Serie Pizarras de Luarca del Ordovícico Medio. NE Hoja de Encinedo. (por Asf 9754..-Google)



Pizarras en NNE de Marrubio, León. Serie Pizarras de Luarca del Ordovícico Medio. NE Hoja de Encinedo.



Cascada de La Fervienza, entre cuarcitas del Ordovícico Sup., al S de El Pontón. Benuza, León. N Centro Hoja de Encinedo. (por Bouzas ville-google)



Arroyo Valcabado, al S de El Pontón. Benuza, León. N
Centro Hoja de Encinedo. (por Bouzas ville-google)



Anticlinal tumbado y fallas en las Pizarras de Luarca, Ordovícico.
En- NW Hoja- Encinedo, León. NW Hoja (por Janibuni-Google)



Detalle de anterior: En Las Pizarras de Luarca, Ordovícico. León.
En- NW Hoja- Encinedo, León. NW Hoja (por pYpuS-Google)



Río Cabrera, NE de Robledo de Losada. NE Hoja de Encinedo. (por cabreraceibe-google)



Cuarcitas y pizarras del Ordovícico, Peñas Negras, Peña Trevinca, entre Orense y León. Centro W Hoja de Encinedo. (por Lampaceiro-Google)



Pizarras de Luarca, Ordovícico Med., E de Losadilla, León. NE Hoja de Encinedo.



Pizarras de Luarca, Ordovícico Med., tectonizadas.
E de Losadilla, León. NE Hoja de Encinedo.



Pizarras de Luarca, Ordovícico Med., E de Losadilla, León. NE Hoja de Encinedo.



Lago de La Baña. Entre cuarcitas y pizarras del Ordovícico en anticlinal tumbado. NW de El Picón. Centro W Hoja de Encinedo. (por Isabel Miguel-Google)



Colección de circos glaciares. Perspectiva desde el N- abajo- en relieve realizado, En los Ordovícicos al SE de El Picón, Centro SW Hoja de Encineto



Laguna de Los Patos en Sierra Cabrera, entre León y Zamora. Materiales del Ordovícico. Centro SW Hoja de Encinedo. (por José F. Morán-Google)



Pizarras de Luarca, Ordovícico Inf.. W de La Baña, León. Centro N Hoja de Encinedo



Lajosidad de las Pizarras de Luarca, Ordovícico Inf., W de La Baña, León. Centro N Hoja de Encinedo



Lajosidad de las Pizarras de Luarca, Ordovícico Inf.. W de La Baña, León. Centro N Hoja de Encinedo



Pizarras de Luarca, Ordovícico Inf. Tectonizadas. W de La Baña, León. Centro N Hoja de Encinado



Paseando por el N de La Baña. León. Centro N Hoja de Encinedo. Nada más.



Brecha en las cuarcitas y pizarras del Ordovícico, mirando hacia León. E de Peña del Bulante. Entre Zamora y León. SW Hoja de Encinedo. (por sitofernandezmartine-google)



Los Ordovícicos en Truchas, León. Camino Vizcodillo, SE Hoja de Encinedo. (por Miguel Velez de Mend.-Google)

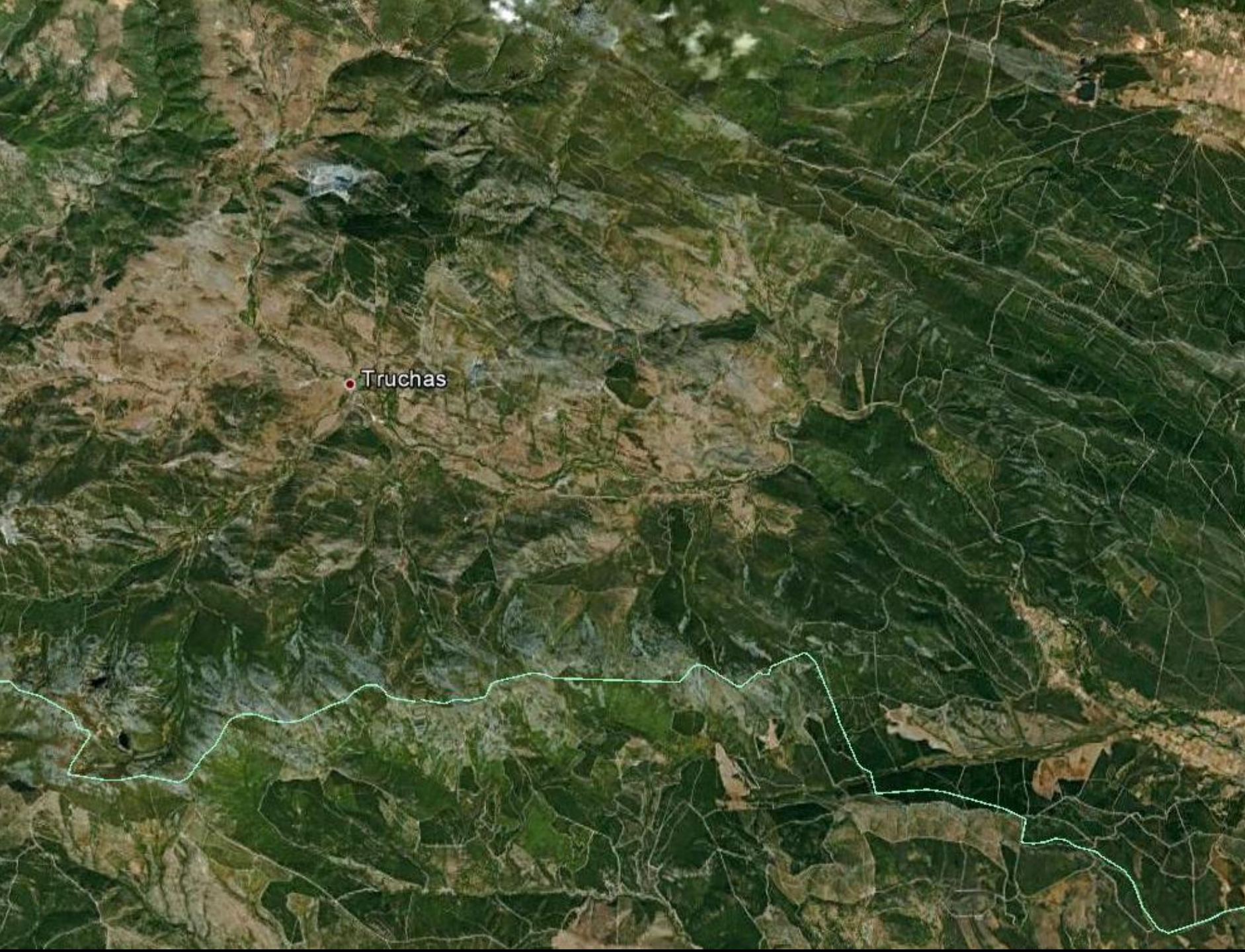

Entorno en las Hojas de Castrocontrigo, 230 y algo del NE de la de Molezuelas de La Carballeda, 268. León-Zamora



Cada quién en su oficio. (por lafantoria-google)



Presas -al W- de Tabuyo del Monte. NE Hoja de Castrocontrigo. (por rmelgar-google)



En la Presa –al W- de Tabuyo del Monte. NE Hoja de Castrocontrigo, con El Teleno al fondo. (por Marta A. Justel-Google)



Cascada en las cuarcitas del Ordovícico Sup. En Sanguinal, Luyego, León. NE Hoja de Castrocontrigo (por Jamb8570-Google)



Perspectiva desde el S- relieve realzado- del entorno SE de la Provincia por la zona de la Hoja de Castrocontrigo.



Anticlinal en las cuarcitas del Ordovícico en el NW de Pozos, León. NE Hoja de Castrocontrigo.



Cuarcitas del Arenigiense, Ordovícico Inf. Muelas de Los Caballeros, S de Truchas. S Hoja de Castrocontrigo, León. (J_M_Pina-Google)



Cuarcitas del Ordovícico, tectonizadas. Laguna Truchillas, al S del pueblo. Sierra de La Cabrera, SW Hoja de Castrocontrigo, León. (por xuanes-google)



Y ahora se ve mejor la tectónica del lugar: Cuarcitas del Ordovícico, tectonizadas. Laguna Truchillas, al S del pueblo. Sierra de La Cabrera, SW Hoja de Castrocontrigo, León. (por Julio Fierro Otero-Google)



En terrenos del Ordovícico Med- Sup. Desde el SW de Manzaneda León. Centro SE Hoja de Castrocontrigo. (por Ricardo Melgar-Google)



Desde el valle al W de Castrocontrigo, León, rodeado de relieves de cuarcitas y pizarras del Ordovícico. NE Hoja de Mazuela de La Carballada. (por jcentellas-google)



Pizarras falladas del Ordovícico Med. SE de Manzanera, León. Centro Hoja de Castrocontrigo.



Pizarras y cuarcitas tectonizadas del Ordovícico Med.
SE de Manzanera, León. Centro Hoja de Castrocontrigo.



Pliegues en las cuarcitas del Cámbrico y Ordovícico entre las hojas de Castrocontrigo y La Bañeza. E de Torneros de Jamúz. León.



Laguna Malicioso, comarca de La Cabrera, SW de Truchas, León. Entre cuarcitas del Arenigiense, Ordovícico Inf. SW Hoja de Castrocontrigo. (por Llanaday-Google)



Detalle de las cuarcitas del Arenigiense, Ordovícico Inf. Laguna Malicioso, comarca de La Cabrera, SW de Truchas, León. SW Hoja de Castrocontrigo. (por pYpuS-google)



Valle de Castrocontrigo, León. Terciarios y Cuaternarios. SE Hoja. (por Roberto Toral-Google)

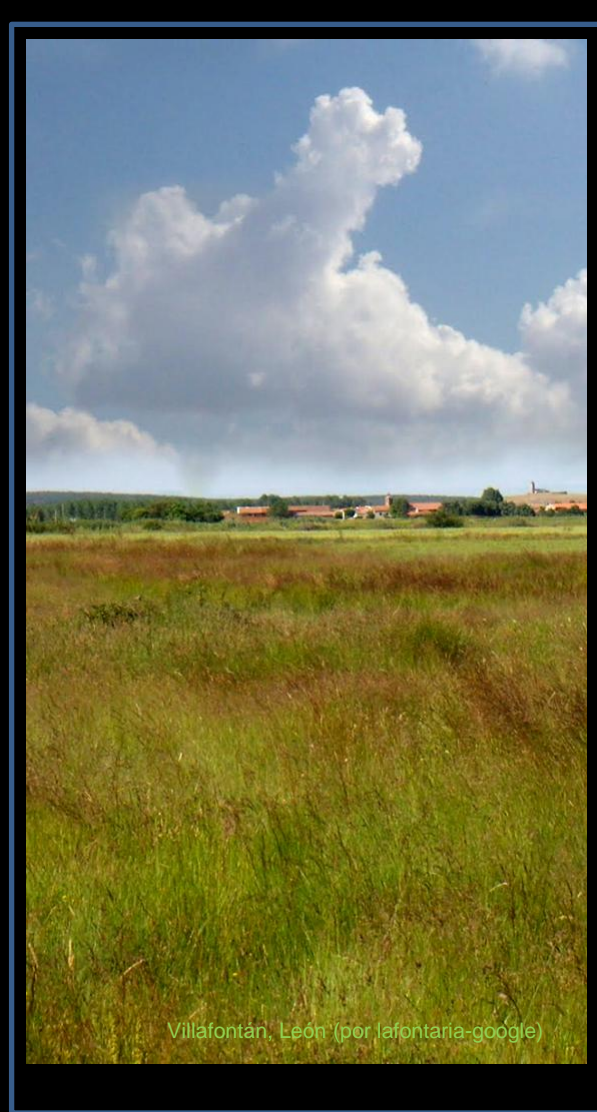
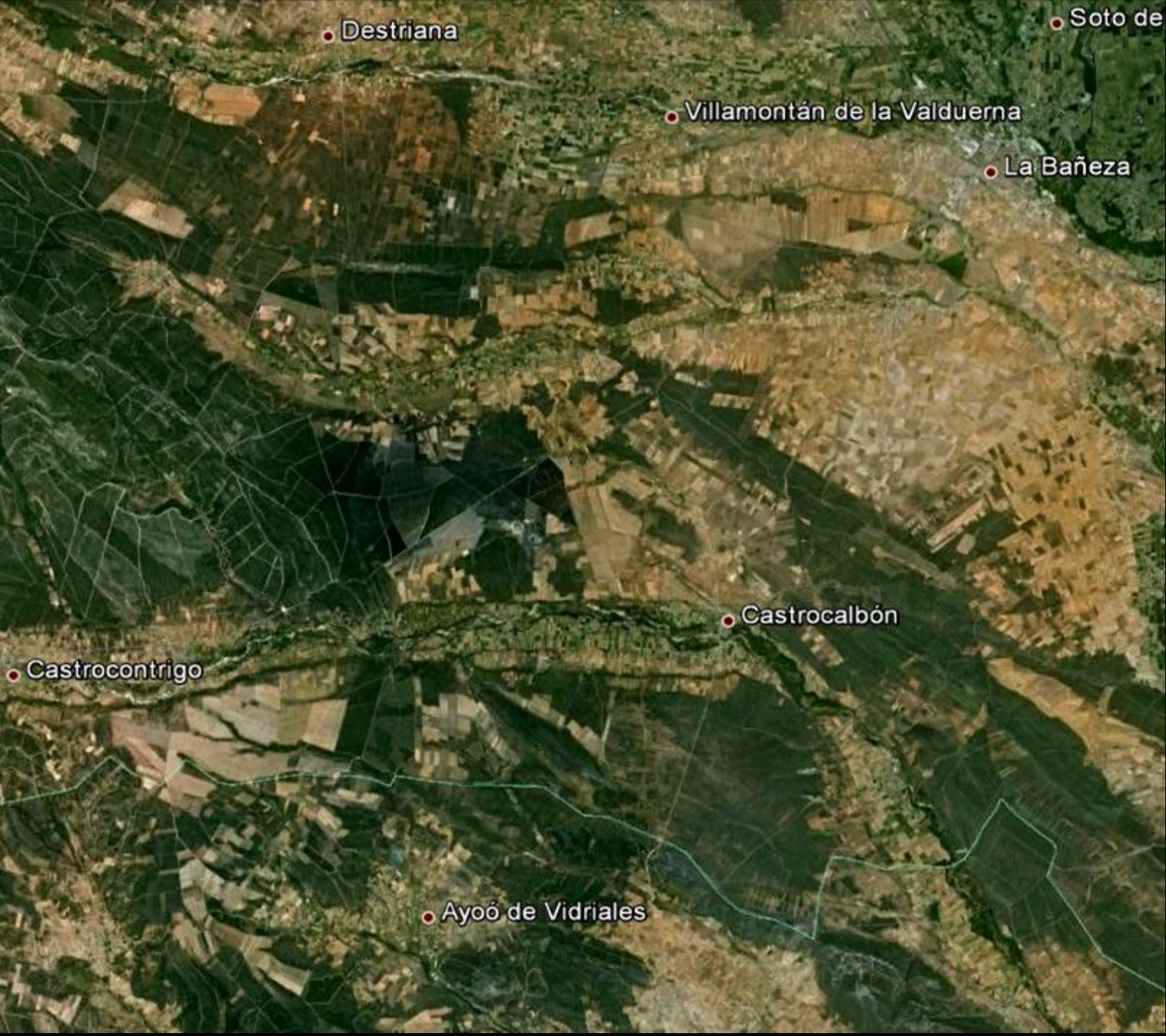

Villafontán, León (por lafontaria-google)

Entorno en las Hojas de La Bañeza, 231, y N de la de Arrabalde, 269. León –Zamora.



En la llanura aluvial de Villamontán de La Valduerna, León.
Centro NW Hoja de La Bañeza. (por lafantoria-google)



Río Duerna a su paso por el S de Castrillo de Valduerna.
León. NW Hoja de La Bañeza. (por Roberto Toral-Google)



Gravas en la bifurcación del Río Duerna, en Villamontán de La Valduerna, León. Centro NW Hoja de La Bañeza. (por lafantoria- google)



Gravas en el Río Órbigo a su paso por Soto de La Vega. León. NE Hoja de La Bañeza. (por fortsus-google)



Embalse de La Tabla, en Jimenez de Jamúz, León. Cerrada en cuarcitas del Cámbrico Sup. Centro E Hoja de La Bañeza.



Pliegues de las cuarcitas y pizarras del Cámbrico y Ordovícico Inf.
Sierra del Pinar, NW de Nogarejas, León. SW Hoja de La Alberca.

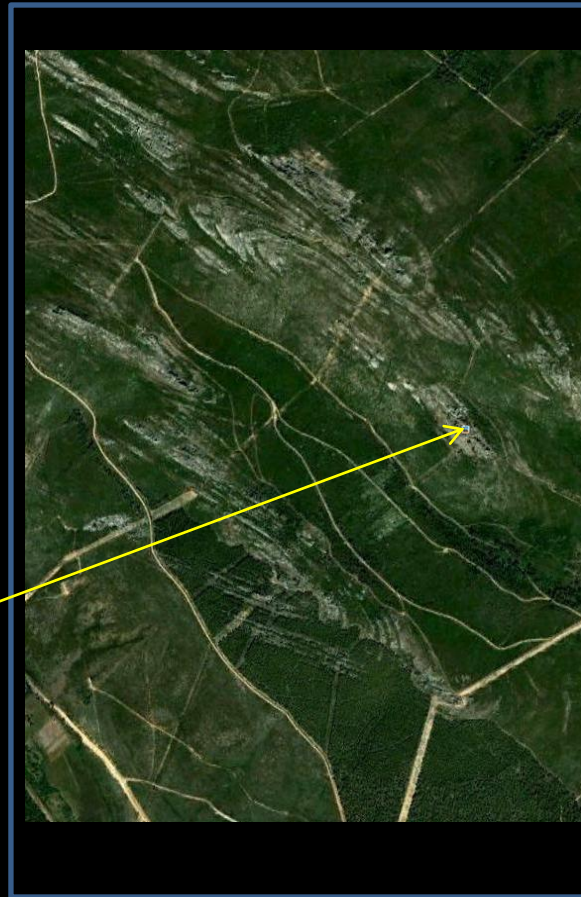

Al E de Castrocontrigo, León.
Cuarцитas del Ordovícico Inf. Sierra
del Pinar, NW de Nogarejas, León.
SW Hoja de La Bañeza. (por
angelorun-google)



9 Felechares de la Valdería

Perspectiva desde el SE -relieve realzado- de los pliegues y fallas en las cuarcitas del Ordovícico en San Feliz, SE de Pinilla de La Valdería, entre Hojas de La Bañeza y Arrabalde.



El Cuaternario: Castro desde Miñambres, León. N Centro Hoja de La Bañeza. (por mgfalagan-google)



Gravas en el Río Eria. San Esteban de Nogales, León. NE Hoja de Arrabalde. (por Manuel Lopez Prieto-Google)



Llanuras inmensas desde los Paleozóicos de El Picueto Santa Elena, los Terciarios y Cuaternarios. Entre Castrocalbón y Santa Elena de Jalmuz, León. SE Hoja de La Bañeza. (por jomain-google)



En Alija del Infantado, León. Entre las Hojas de La Bañeza y de Arrabalde. (por jfflj-google)





Relieves suaves los de la Sierra de Santa Elena de Jamuz, León, Terciario y Cuaternario. E Centro Hoja de La Bañeza. (por jomain- google)

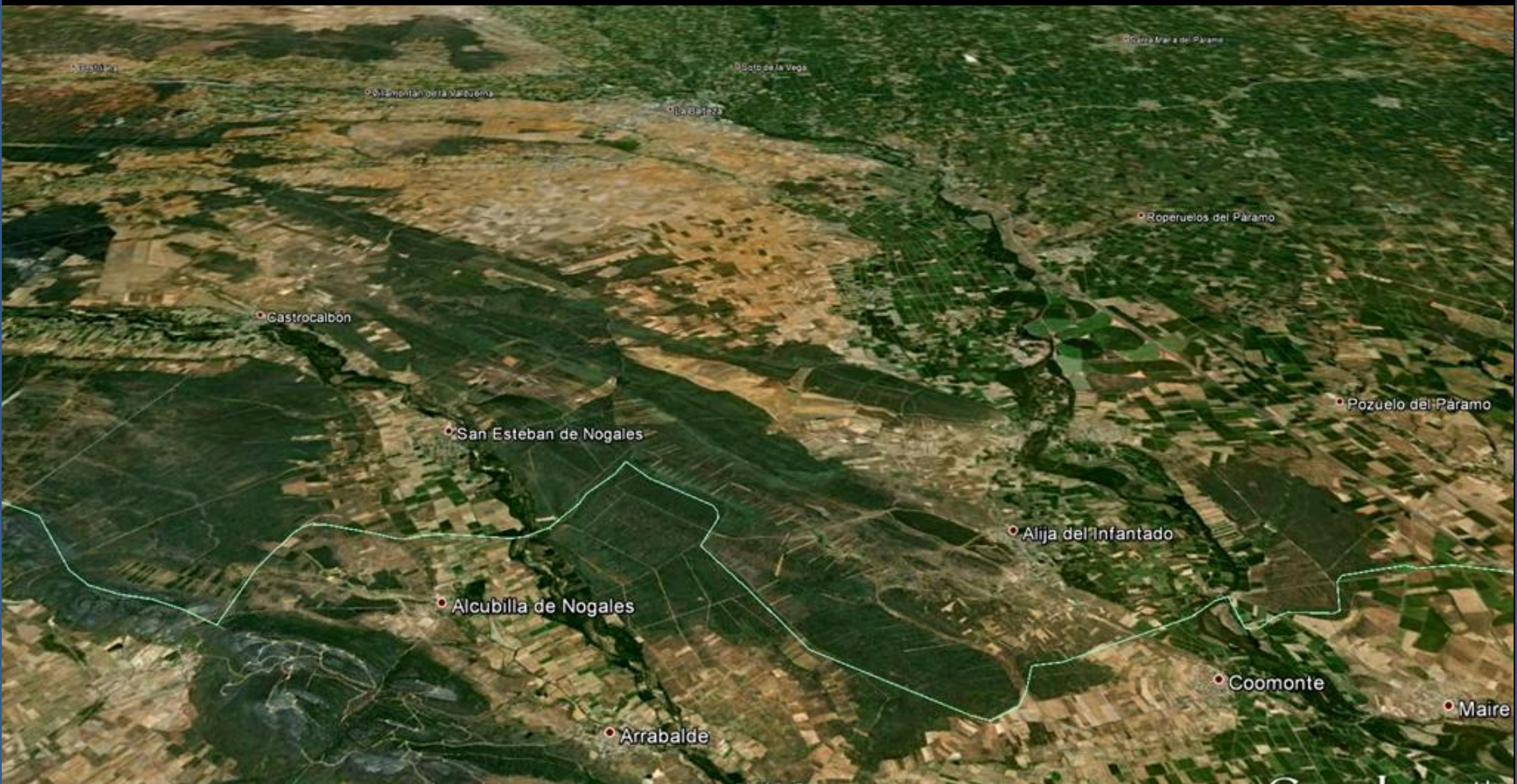

Perspectiva del S de La Provincia de León. Río Orbigo y últimas estribaciones montañosas paleozoicas.



Villamañán

Roperuelos del Páramo

Laguna de Negrillos

Toral de los Guzman

Pozuelo del Páramo

Entorno en la Hoja de Villamañán, 232. León.





Gravas del Río Esla, entre Villamañán- al W –y Valencia de Don Juan. León. (por martinezalegre-google)

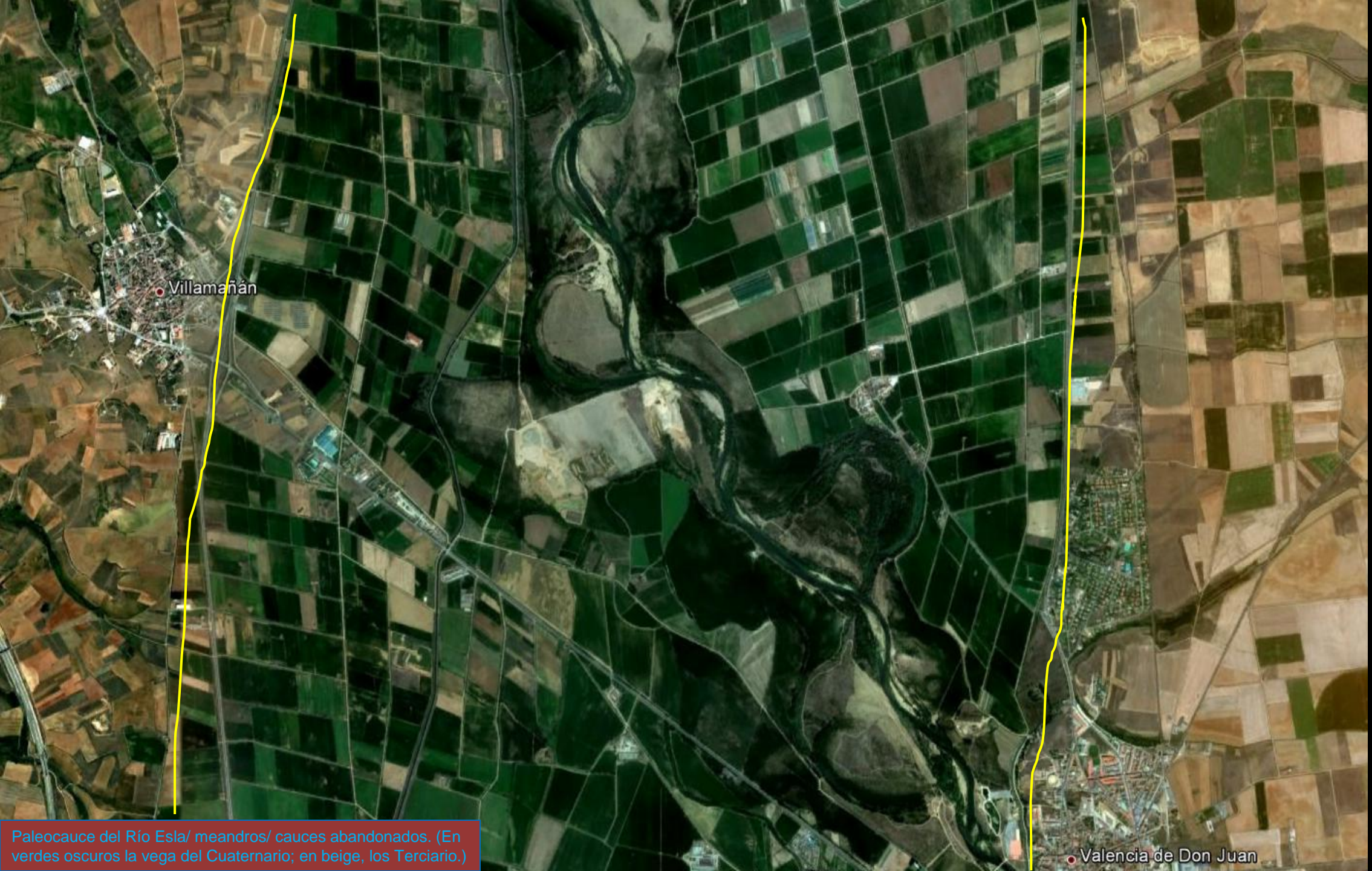

Villamañán

Valencia de Don Juan

Paleocauce del Río Esla/ meandros/ cauces abandonados. (En verdes oscuros la vega del Cuaternario; en beige, los Terciario.)



El Páramo de León. En Roperuelos del Páramo, León. Centro W Hoja de Villamañan. (por jgallegocuesta-google)

*Y los caminos se trazaban de
campanario a campanario.. (per Bullock-
Google)*





Perspectiva desde el S- relieve realizado- de la amplia 'vega' entre La Bañeza y Villamañán, León. Cuaternario.

Valencia de Don Juan

León – Valladolid.

Saelices

Entorno en la Hoja de Valencia de Don Juan, 233. León – Valladolid.

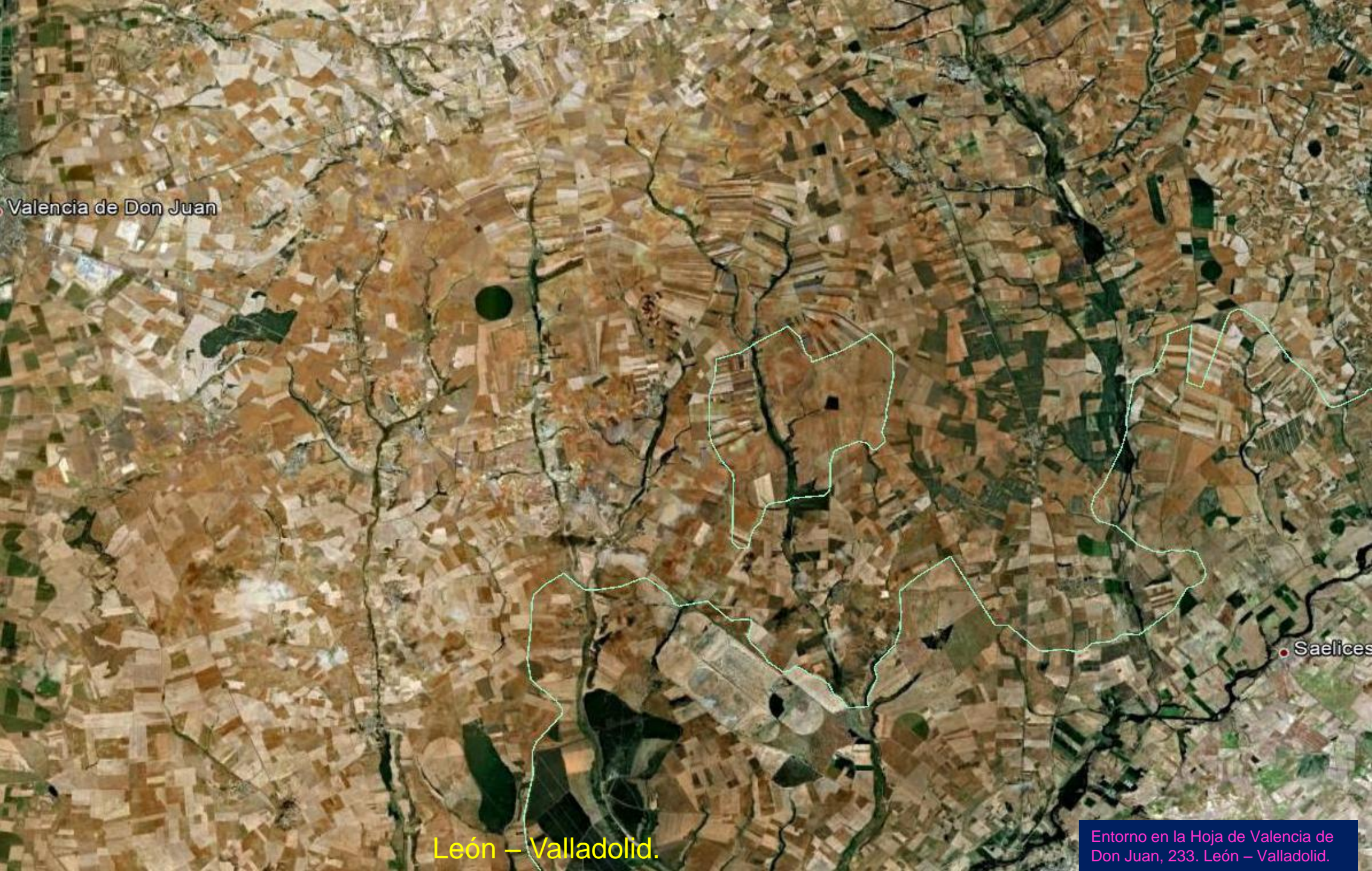



Dehesa. ¿En Terciario?. Bueno. Al S de –NW Hoja-
Valencia de Don Juan, León. (por jaaj-google)



Cuaternario y Terciario en el NW de Villabraz, León. NW Hoja Valencia de Don Juan, León. (por Pojimala-Google)



Campos y campos en los Cuaternarios del NW de Matanza de Los Oteros. Centro S Hoja de Valencia de Don Juan. (por Llanaday-Google)



Entorno SE de León en la mitad N de la Hoja de Villada, 234. León- Palencia- Valladolid.



En los Terciarios entre San Miguel de Montañán y Villeza,
León. NW Hoja de Villada. (por Angel G Moral-Google)



En el azud de Galleguillos de Campos, León. N
Centro Hoja de Villada. (por fermogonz-google)

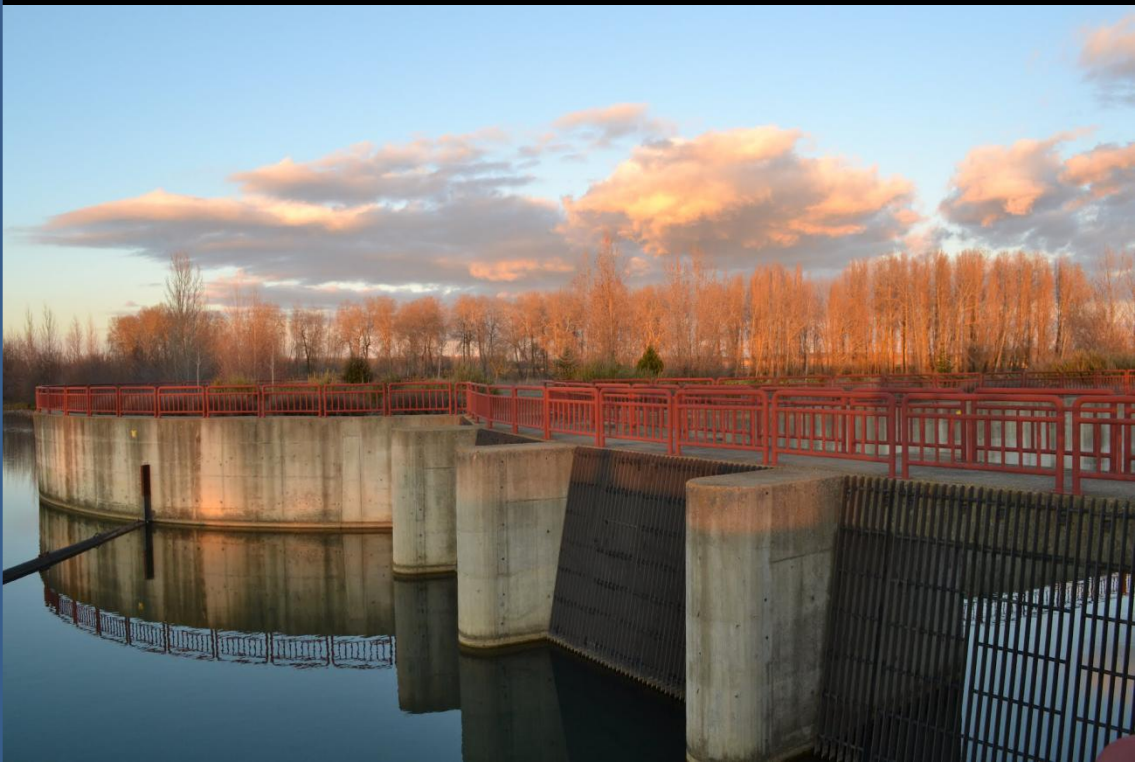

En el azud de Galleguillos de Campos, León. N
Centro Hoja de Villada. (por LGMLeo23-google)



Arenillas de Valderaduey, Sahagun, León. NW Hoja de Villada. Terciario. (por sonivo-google)



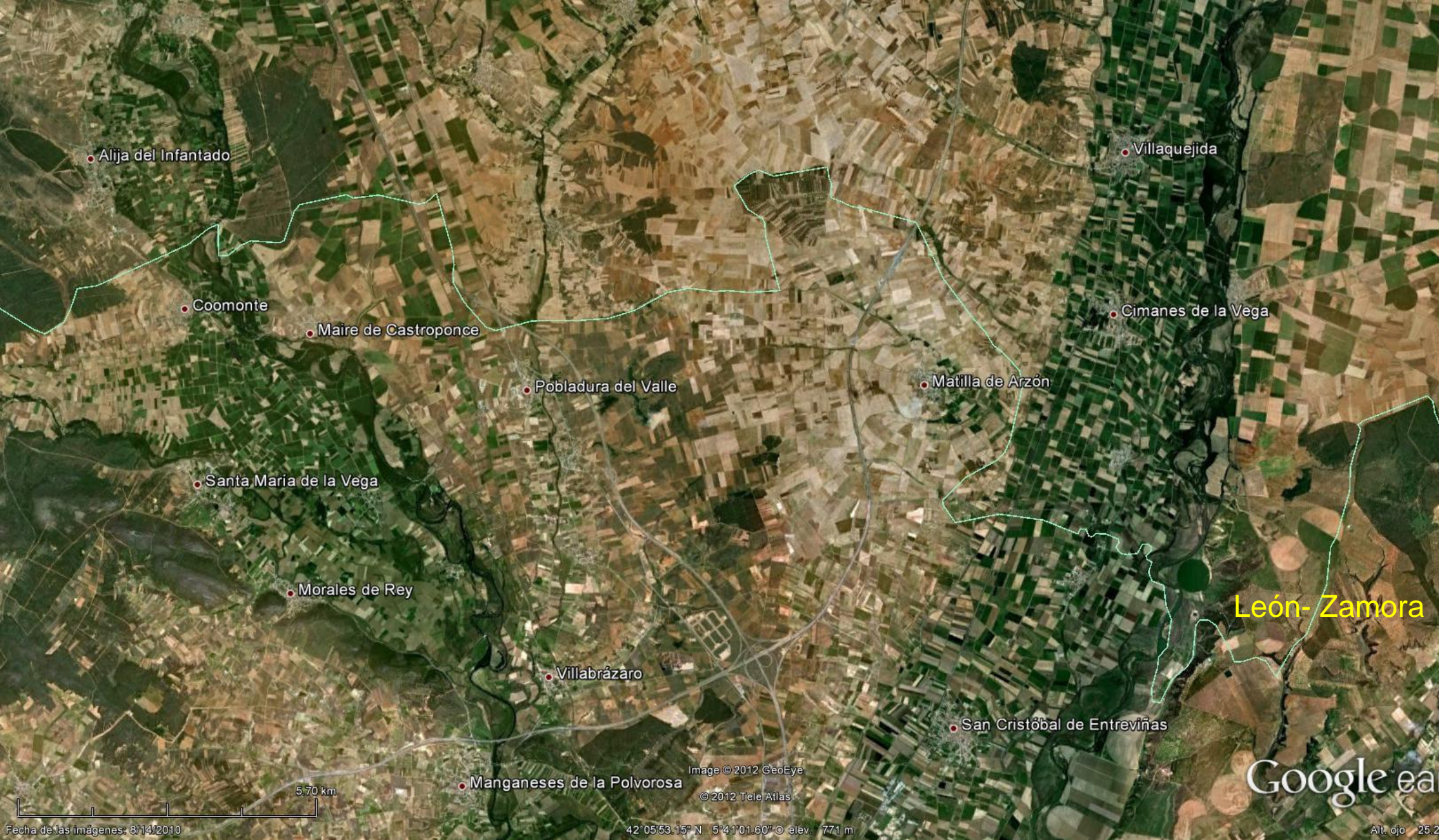

Entorno del S de León en el N de la Hoja de Benavente, 270. León- Zamora



Río Órbigo a su paso por La Nora del Río, León.
NW Hoja de Benavente. (por chuchicurro-google)



Meandros y paleocauces del Río Órbigo a su paso por el S de Altobar de La Encomienda. León. NW Hoja de Benavente.

Image © 2012 GeoEye

6075



Puente la Vizana sobre el Río Órbigo, en el SE de Alija del Infantado, León. NW Hoja de Benavente. (por FPG24E-Google)



El Terciario al SE de San Adrián del Valle, León. NW
Hoja de Benavente. (por Manuel Sot-Le-Google)



El Río Reguero, afluente del Órbigo, en el W de San Adrián del Valle, León. NW Hoja de Benavente. (por Manuel Sot-Le-Google)



En el Terciario al SE de San Adrián del Valle, León. NW
Hoja de Benavente. (por Manuel Sot-Le-Google)



La gran alineación NE-SW, desde Palencia hasta Benavente en Zamora, en la que se encaja el Río Cea.

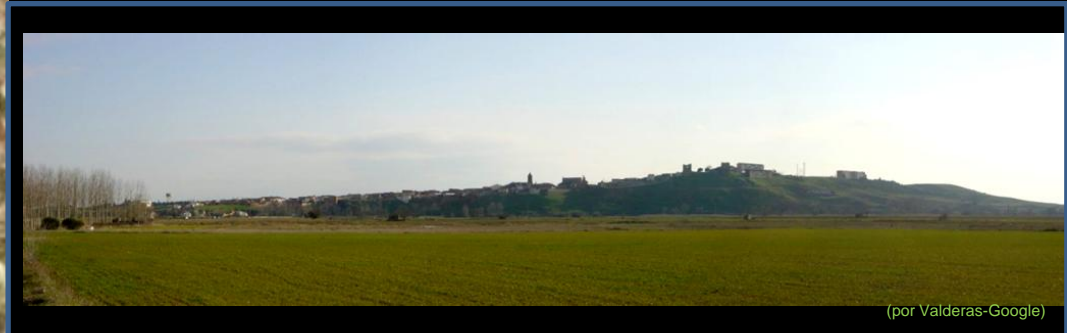

Entorno SE de la Provincia de León en la Hoja de Valderas, 271. León- Valladolid- Zamora



Ese León de campos del Tercario inmensos..

Como.. Llegando a Campazas. NW Hoja de Valderas. (por Cavallobos- Google)



Río Cea a su paso por Valderas. NW
Hoja. (por luisa gila merino-google)



Terrenos del Terciario y Cuaternario de Valderas.
León. NW Hoja. (por a.crespo.a-google)



Terrenos del Terciario y Cuaternario de Valderas.
León. NW Hoja. (por a.crespo.a-google)



En Villamontán de La Valduerna. (por la familia-google)

Es descubrir nuevos paisajes en León es.. como el quedarte a mirar el infinito. Que creo que, este año, tampoco se acaba.



Mires donde mires.. León. Tan variado..



Para aprender a soñar.. estando allí.



El Teleno desde la Presa –al W- de Tabuyo del Monte. NE Hoja de Castrocontrigo. (por Roberto Toral-Google)

Hasta el próximo paseo, y recuerda que si te ha gustado tienes más de 20 paseos geológicos para disfrutar en riunet. Un abrazo de Luis Ángel Alonso Matilla