

# **“Diseño y desarrollo de una campaña de comunicación gráfico-publicitaria para el Parque Natural de la Albufera de Valencia.”**

Alumno

**Celia Simón Rúa**

Tutor

**Nereida Tarazona Belenguer**



**01**

**MARCO TEÓRICO**

# EPN de la Comunidad Valenciana

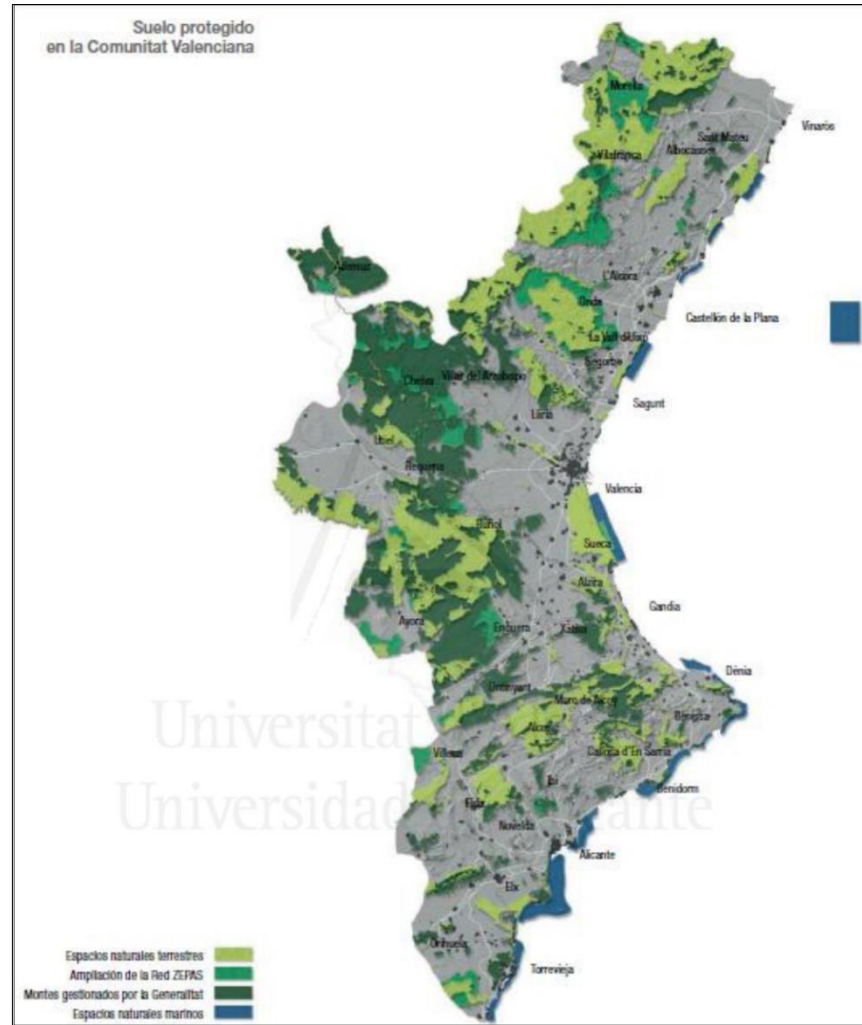

# Efectos del turismo de naturaleza

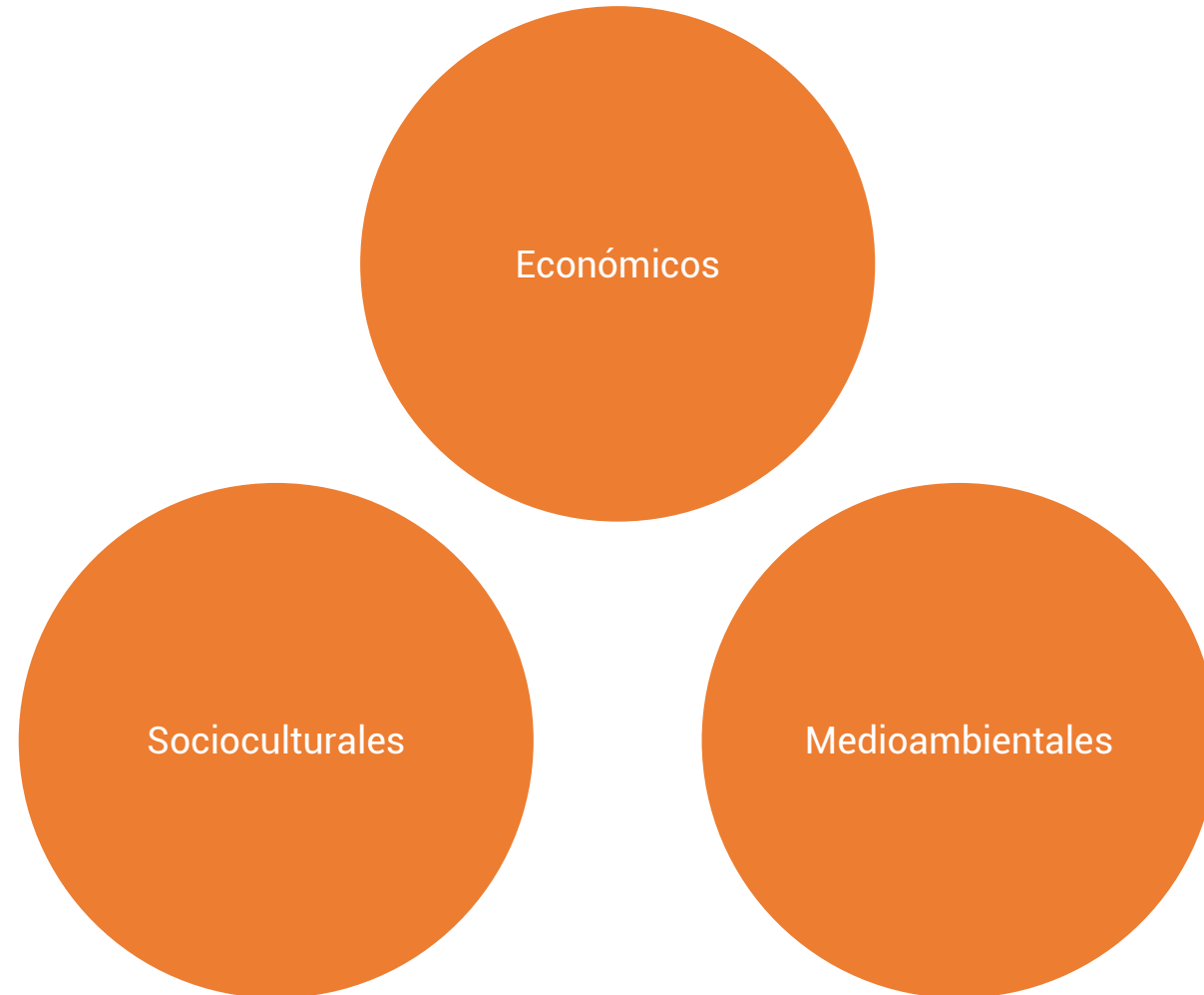



# La Albufera



# Marketing turístico



#thelacetobe

## FEEL FREE TO USE THE GYM

HIGH CUP NICK, EDEN VALLEY

BOOK YOUR STAY AT [GOLAKES.CO.UK](http://GOLAKES.CO.UK)

the lake district  
Cumbria

VisitEngland

**02**

**JUSTIFICACIÓN**

# Justificación

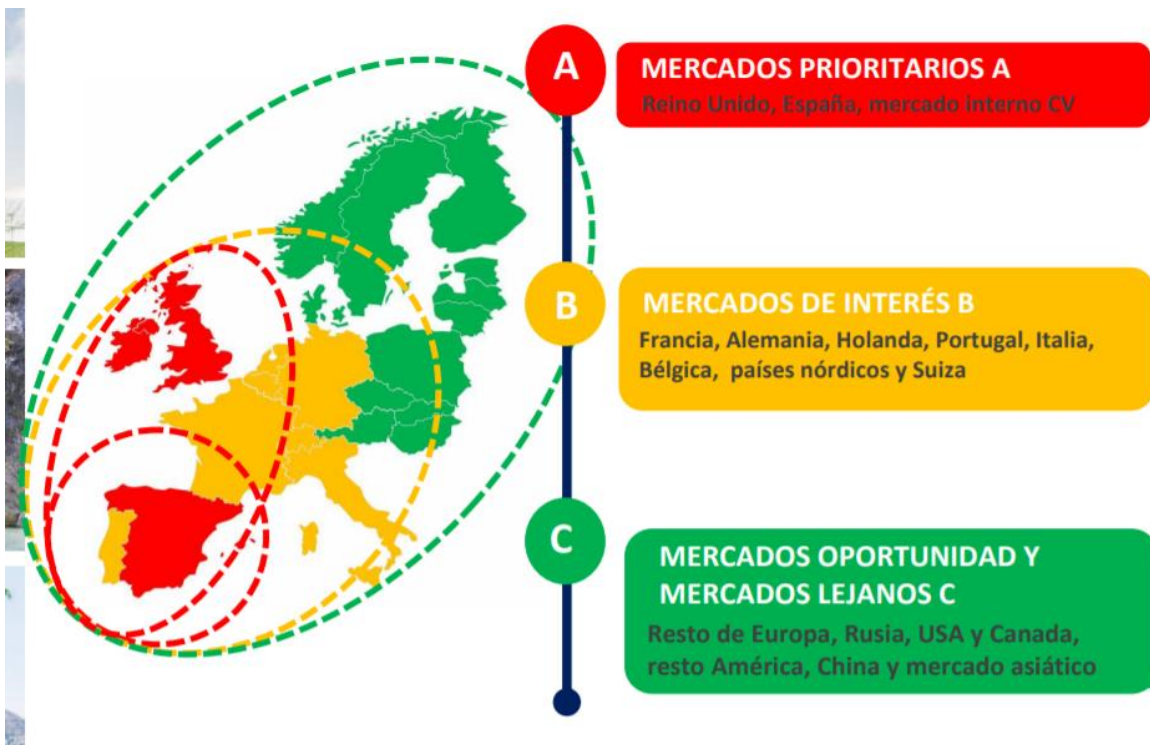

## MEDITERRANEO RURAL

activo, naturaleza, ornitológico, ecuestre, cicloturismo, ...

## MICE, CULTURAL, URBANO

cruceros, compras,...

## SALUD, SOCIAL Y DEPORTIVO

golf, náutico, buceo, stages deportivos,...

## GASTRONÓMICO

enoturismo, oleoturismo,....

## SOL Y PLAYA

vacacional, familiar,...

**03**

**DESARROLLO DEL PROYECTO**



# Estudio de la empresa

## Parque Natural de la Albufera de Valencia

Marca



Páginas web



<http://albufera.valencia.es/>

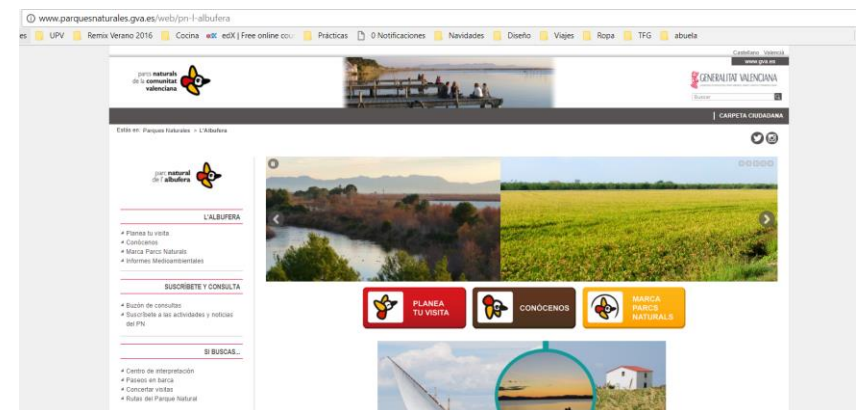

<http://www.parquesnaturales.gva.es/web/pn-l-albufera>

# Estudio de la empresa



Redes  
sociales

# Estudio de la empresa



**Material gráfico  
Centro de Interpretación  
Racó de l'Olla**





# Estudio de la empresa

## Material gráfico online



En la mañana actual del Parc Natural de l'Albufera, como muestra que ser el trazo del horizonte, que los ecosistemas al igual del tiempo pasado, como en otros espacios naturales. Este momento, un instante que se vive en un momento importante de la historia, cuando se reanuda un camino de gran valor, que nos devuelve a un momento de la historia de Valencia, para que podamos disfrutar de un momento de la historia de Valencia.

La mañana en la historia muestra que se vive en la actualidad del Parc Natural de l'Albufera, un momento de la historia de Valencia, que nos devuelve a un momento de la historia de Valencia, para que podamos disfrutar de un momento de la historia de Valencia.

La mañana en la historia muestra que se vive en la actualidad del Parc Natural de l'Albufera, un momento de la historia de Valencia, que nos devuelve a un momento de la historia de Valencia, para que podamos disfrutar de un momento de la historia de Valencia.

En el caso del Parc Natural de l'Albufera, la mañana muestra que se vive en la actualidad del Parc Natural de l'Albufera, un momento de la historia de Valencia, que nos devuelve a un momento de la historia de Valencia, para que podamos disfrutar de un momento de la historia de Valencia.

En el caso del Parc Natural de l'Albufera, la mañana muestra que se vive en la actualidad del Parc Natural de l'Albufera, un momento de la historia de Valencia, que nos devuelve a un momento de la historia de Valencia, para que podamos disfrutar de un momento de la historia de Valencia.

### Consejos para respetar / Conocer para respetar

Desde el Ayuntamiento de Turis, el Ayuntamiento de Sagunto y el Ayuntamiento de Sagunto, se ofrece a los visitantes una serie de consejos para respetar el espacio natural.

**Respetar el espacio natural:**  
 - No fumar en zonas prohibidas.  
 - No beber alcohol en zonas prohibidas.  
 - No hacer ruido en zonas prohibidas.  
 - No hacer fuego en zonas prohibidas.  
 - No hacer ruido en zonas prohibidas.

### Centro de Interpretación / Centro de Interpretación "Risco de Folla"

El centro de interpretación "Risco de Folla" ofrece a los visitantes una serie de servicios para conocer el espacio natural.

**Servicios:**  
 - Información general.  
 - Mapas.  
 - Recorridos.  
 - Actividades.

### Mapa de rutas

Mapa de rutas para visitar el Parc Natural de l'Albufera.

**Rutas:**  
 - Ruta 1: Ruta de la historia.  
 - Ruta 2: Ruta de la naturaleza.  
 - Ruta 3: Ruta de la cultura.

### Recomendaciones para el visitante

- 1. Respetar el espacio natural.
- 2. No fumar en zonas prohibidas.
- 3. No beber alcohol en zonas prohibidas.
- 4. No hacer ruido en zonas prohibidas.
- 5. No hacer fuego en zonas prohibidas.
- 6. No hacer ruido en zonas prohibidas.

Horario	Parque de Turis	Parque de Sagunto
21 Mayo	10:00 - 18:00	10:00 - 18:00
22 Mayo	10:00 - 18:00	10:00 - 18:00
23 Mayo	10:00 - 18:00	10:00 - 18:00
24 Mayo	10:00 - 18:00	10:00 - 18:00
25 Mayo	10:00 - 18:00	10:00 - 18:00
26 Mayo	10:00 - 18:00	10:00 - 18:00
27 Mayo	10:00 - 18:00	10:00 - 18:00
28 Mayo	10:00 - 18:00	10:00 - 18:00
29 Mayo	10:00 - 18:00	10:00 - 18:00
30 Mayo	10:00 - 18:00	10:00 - 18:00



## Bird Watching en la Comunitat Valenciana

### Bird Watching in the Region of Valencia

Más información / Extra information

[www.parcnaturalalbufera.com](http://www.parcnaturalalbufera.com)

[parcnaturalalbufera.com](http://parcnaturalalbufera.com)

[birding.org](http://birding.org)

GENERALITAT VALENCIANA

COMUNITAT VALENCIANA

Parc Natural de l'Albufera

Oficina Turística  
 C/Gran Via, 23  
 46100 Sagunto

Tel. Fax: 961 82 03 33  
 Información: 961 82 73 61

Para más información y reservas de visitas:  
[info@parcnaturalalbufera.com](mailto:info@parcnaturalalbufera.com)

112

AVISO DE EMERGENCIA  
 SI SE LEVANTA UN FUEGO, LLAMA AL 112. PERO ES SU RESPONSABILIDAD.

No pases ni estaciones tu vehículo en la carretera, ni fuera de las zonas autorizadas.

Cuidado con el fuego. No lo enciendas nunca (esta prohibido) y no arrojes coque. Recuerda el grave peligro que supone un descuido.

No abandones ni entieres la basura. Llévatela y depositala donde haya servicio de recogida.

Para practicar "motocross", "trial", "quads" y similares, utiliza los recintos autorizados para el ejercicio de estas actividades.

Parc Natural de l'Albufera  
 Parc de Sagunto

Oficina Turística  
 C/Gran Via, 23  
 46100 Sagunto

Tel. Fax: 961 82 03 33  
 Información: 961 82 73 61

Para más información y reservas de visitas:  
[info@parcnaturalalbufera.com](mailto:info@parcnaturalalbufera.com)

112

AVISO DE EMERGENCIA  
 SI SE LEVANTA UN FUEGO, LLAMA AL 112. PERO ES SU RESPONSABILIDAD.

GENERALITAT VALENCIANA

COMUNITAT VALENCIANA

Parc Natural de l'Albufera

Oficina Turística  
 C/Gran Via, 23  
 46100 Sagunto

Tel. Fax: 961 82 03 33  
 Información: 961 82 73 61

Para más información y reservas de visitas:  
[info@parcnaturalalbufera.com](mailto:info@parcnaturalalbufera.com)

112

AVISO DE EMERGENCIA  
 SI SE LEVANTA UN FUEGO, LLAMA AL 112. PERO ES SU RESPONSABILIDAD.



# Estudio de la competencia

## Ámbito nacional

"Spain marks"

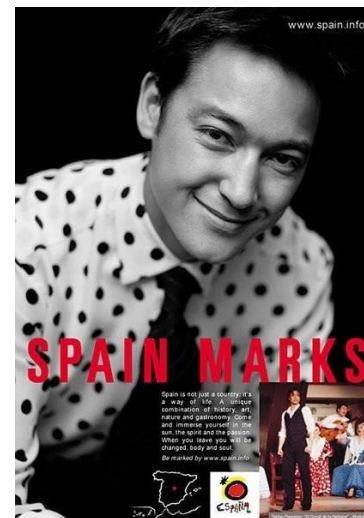
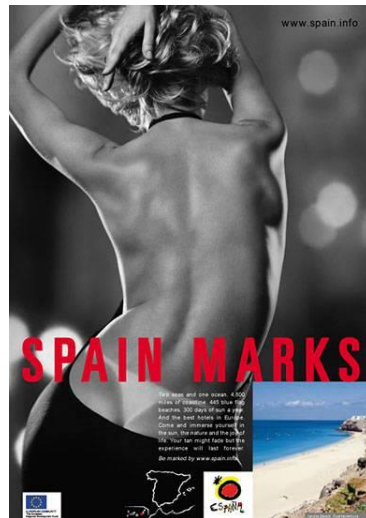
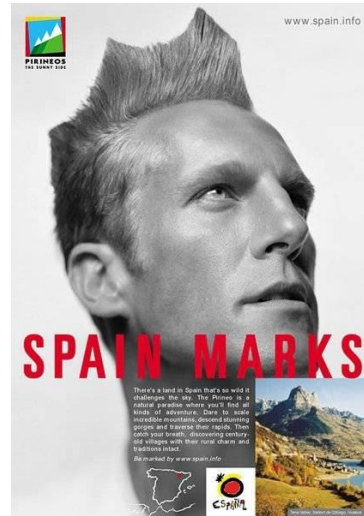



# Estudio de la competencia

Ámbito nacional

“QUIERO GALICIA”



# Estudio de la competencia

## Ámbito nacional

### “Mediterráneo en Vivo”





# Estudio de la competencia

Ámbito nacional

“Intensamente”

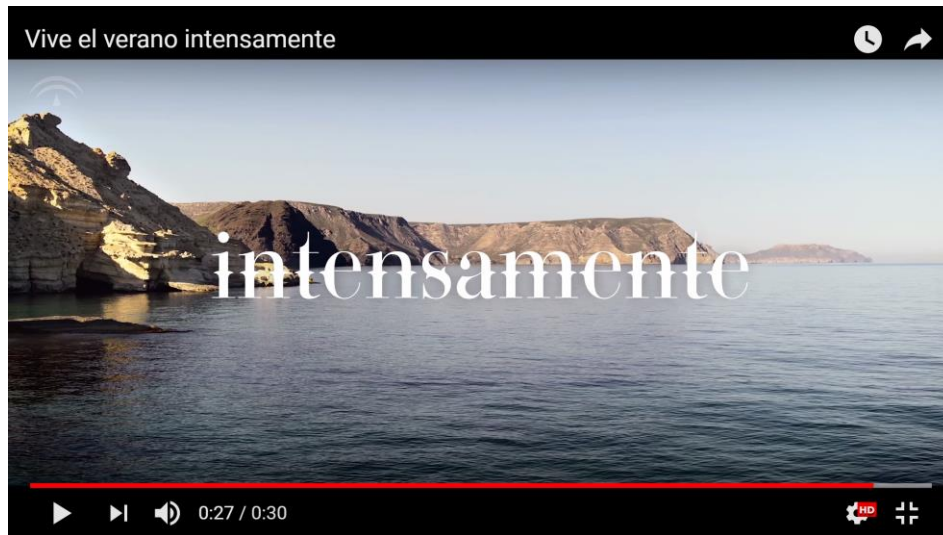

# Estudio de la competencia

## Ámbito nacional

“Dame Galicia”



Video real das vacacións de  
@martinafotografia





# Estudio de la competencia

Ámbito internacional - Países

“Colombia, realismo mágico”



# Estudio de la competencia

Ámbito internacional - Países

“Nunca dejes de viajar”





# Estudio de la competencia

## Ámbito internacional - Países

### “INSPIRED BY ICELAND”

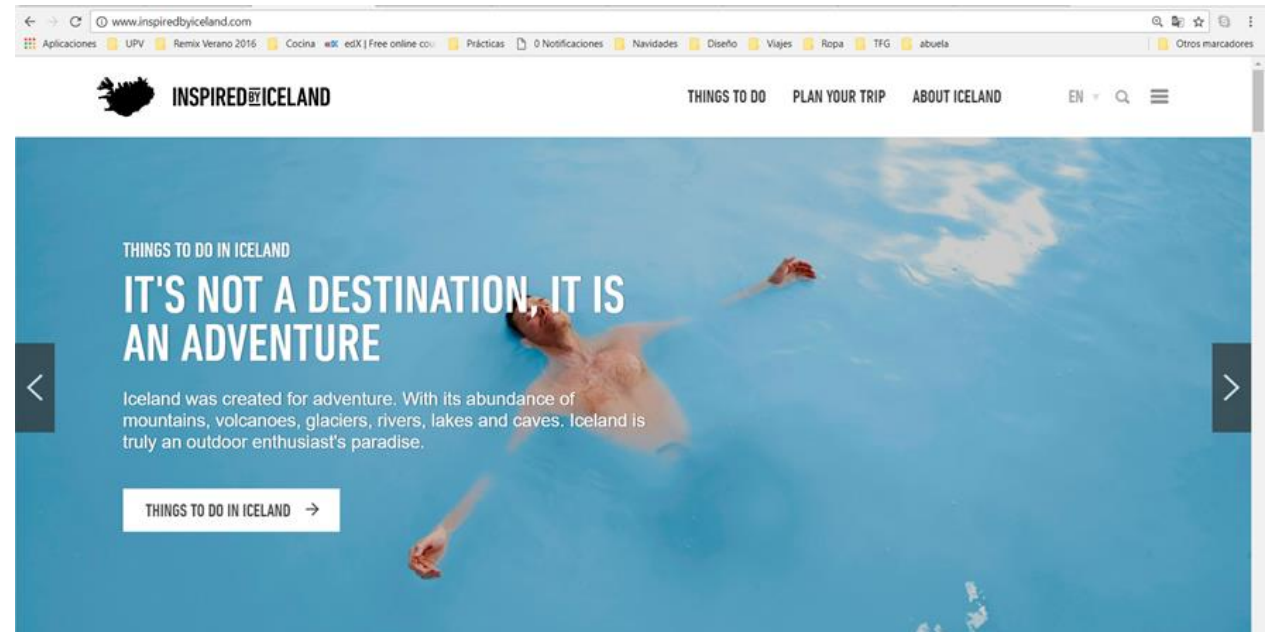

# Estudio de la competencia

Ámbito internacional - Países

**"HOLLAND. THE ORIGINAL COOL"**





# Estudio de la competencia

## Ámbito internacional – Espacios Naturales

### “VISIT PEMBROKESHIRE COAST NATIONAL PARK”

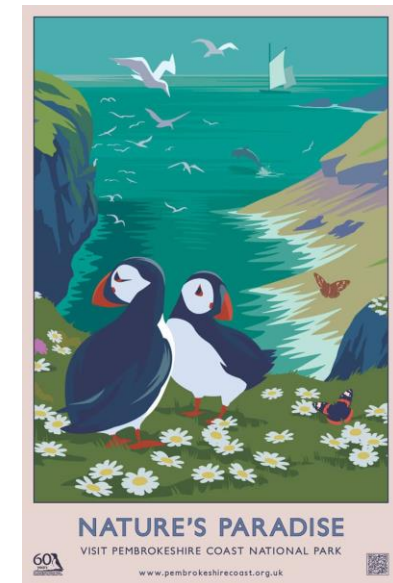
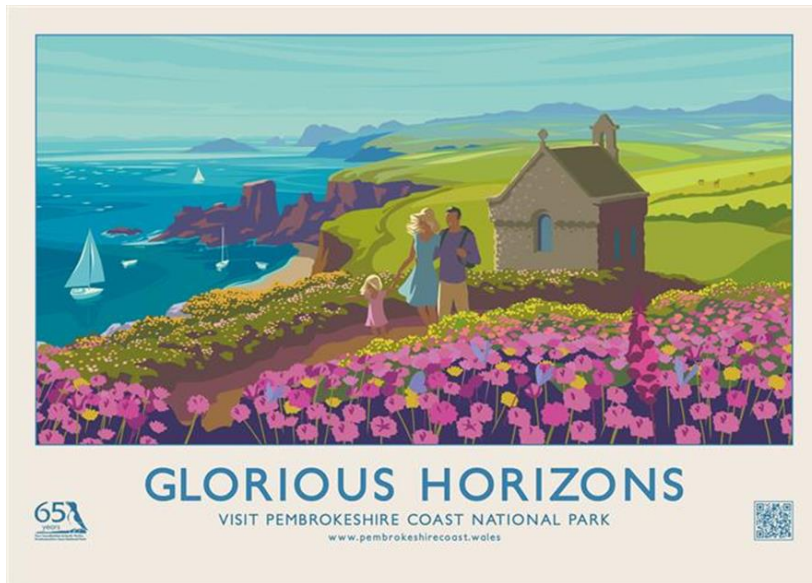
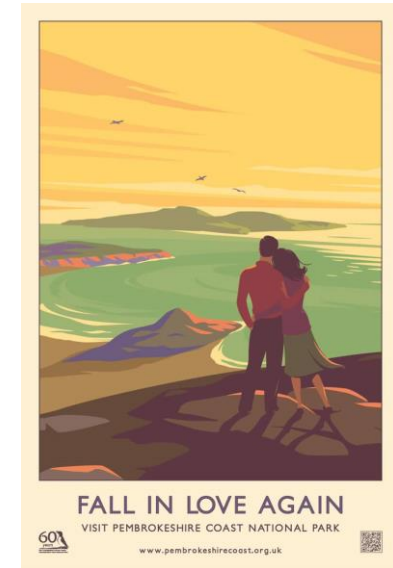

# Estudio de la competencia

## Ámbito internacional – Espacios Naturales

### “Natural Areas Conservancy”

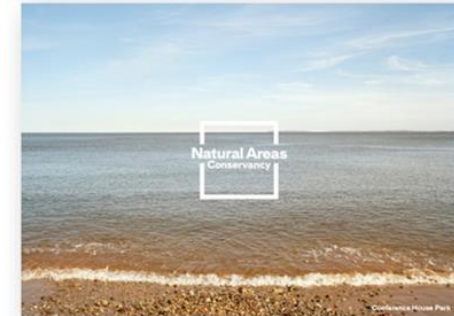
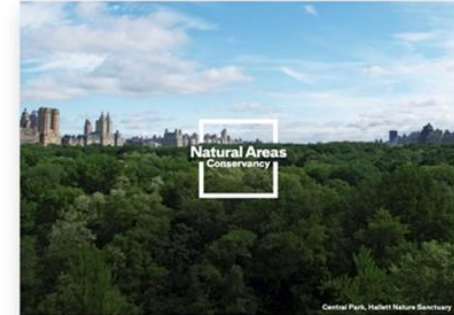

# Estudio de la competencia

## Ámbito internacional – Espacios Naturales

### “NYC BEACHES”





# Estudio de la competencia

## Análisis

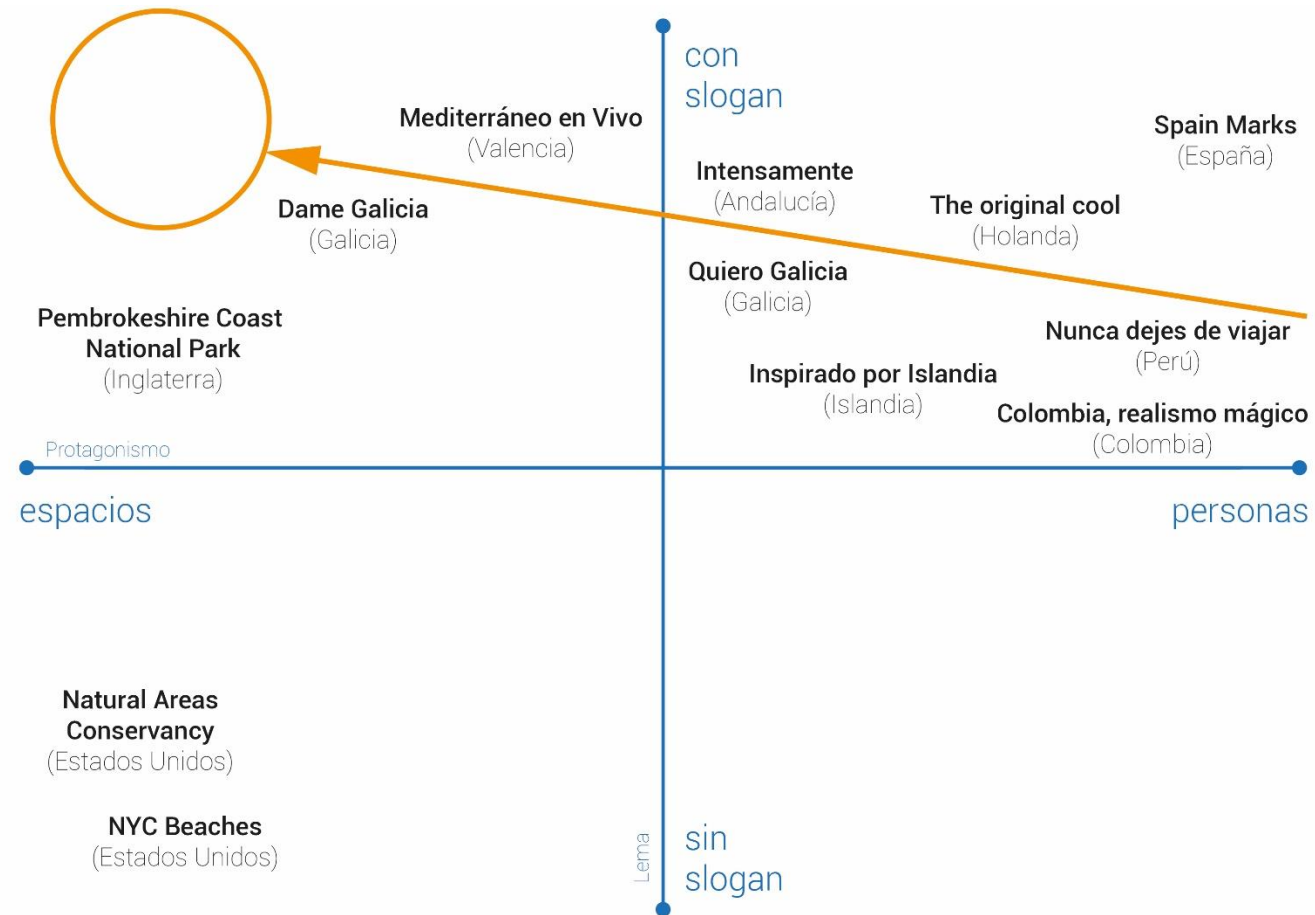

# Público objetivo



# Propuestas



Parque Natural

Mediterráneo

Diversidad



# Propuestas

Propuesta 1



Propuesta 2

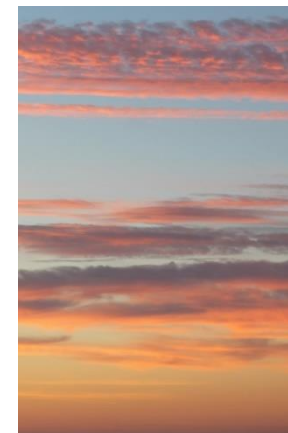

# Desarrollo de la propuesta

## Slogan

"La Albufera es...

"En la Albufera encontrarás...

"Visita la Albufera y verás...

"Ven a la Albufera y descubrirás...

## Slogan secundario

La Albufera es...

... laguna

... playa

... atardecer

... paella

... paseo en barca

... sendero

... ave

... pesca

... barraca

## Hashtag

#laAlbuferaes

# Desarrollo de la propuesta

La Albufera es ...

... nadar



...relajarse



...soñar





# Desarrollo de la propuesta

La Albufera es ...

...pasear



...saborear



...recordar



# Desarrollo de la propuesta

La Albufera es ...

...volar



...pescar



...navegar





# Desarrollo de la propuesta - Cartelería



# Desarrollo de la propuesta - Cartelería





# Desarrollo de la propuesta - Postales





# Desarrollo de la propuesta - Postales



# Desarrollo de la propuesta - Entradas



# Desarrollo de la propuesta - Folleto





**04**

**DISEÑO FINAL**

# Cartelería





# Cartelería





# Cartelería





# Postales

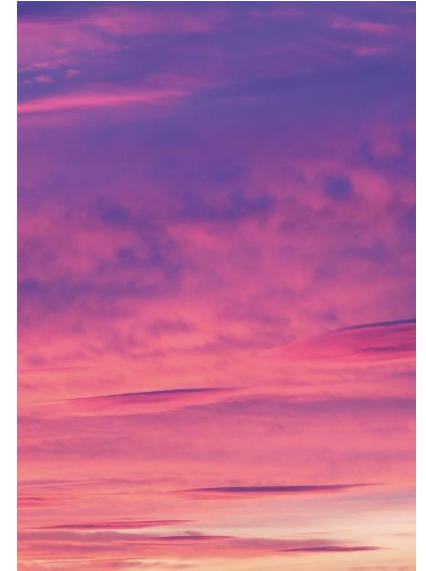

# Postales

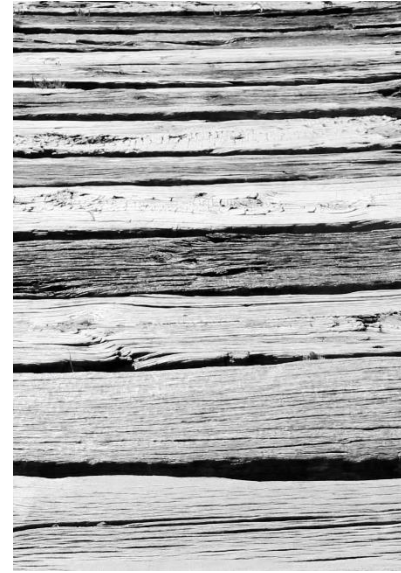

LA  
ALBU  
FERA  
ES  
...

... el hábitat de especies en  
peligro de extinción como el  
fartet



Puerto de Catarroja  
Parque Natural de La Albufera de Valencia

LA  
ALBU  
FERA  
ES  
...

... punto de partida de  
diversas rutas de  
senderismo



Ruta botánica  
Parque Natural de La Albufera de Valencia

LA  
ALBU  
FERA  
ES  
...

... el punto de encuentro  
de 30.000 aves en  
invierno



Plumas de patos  
Parque Natural de La Albufera de Valencia



# Postales



# Entradas



Parque Natural de la Albufera  
- Entrada gratuita -

22  
SEPT  
2017

3721  
personas  
han estado aquí



#laAlbuferaes

Centro de Interpretación  
Racó de l'Olla  
Teléfono: 961 627 345

Emergencias  
Teléfono: 112  
G.C. Seprona  
Teléfono: 062



Parque Natural de la Albufera  
- Entrada gratuita -

22  
SEPT  
2017

3721  
personas  
han estado aquí



#laAlbuferaes

Centro de Interpretación  
Racó de l'Olla  
Teléfono: 961 627 345

Emergencias  
Teléfono: 112  
G.C. Seprona  
Teléfono: 062



Parque Natural de la Albufera  
- Entrada gratuita -

22  
SEPT  
2017

3721  
personas  
han estado aquí



#laAlbuferaes

Centro de Interpretación  
Racó de l'Olla  
Teléfono: 961 627 345

Emergencias  
Teléfono: 112  
G.C. Seprona  
Teléfono: 062

# Entradas



Parque Natural de la Albufera  
- Entrada gratuita -

**22  
SEPT  
2017**

**3721**  
personas  
han estado aquí



#laAlbuferaes

Centro de Interpretación  
Racó de l'Olla  
Teléfono: 961 627 345

Emergencias  
Teléfono: 112  
G.C. Seprona  
Teléfono: 062



Parque Natural de la Albufera  
- Entrada gratuita -

**22  
SEPT  
2017**

**3721**  
personas  
han estado aquí



#laAlbuferaes

Centro de Interpretación  
Racó de l'Olla  
Teléfono: 961 627 345

Emergencias  
Teléfono: 112  
G.C. Seprona  
Teléfono: 062



Parque Natural de la Albufera  
- Entrada gratuita -

**22  
SEPT  
2017**

**3721**  
personas  
han estado aquí



#laAlbuferaes

Centro de Interpretación  
Racó de l'Olla  
Teléfono: 961 627 345

Emergencias  
Teléfono: 112  
G.C. Seprona  
Teléfono: 062



# Entradas



Parque Natural de la Albufera  
- Entrada gratuita -

**22  
SEPT  
2017**

**3721**  
personas  
han estado aquí



#laAlbuferaes

Centro de Interpretación  
Racó de l'Olla  
Teléfono: 961 627 345

Emergencias  
Teléfono: 112  
G.C. Seprona  
Teléfono: 062



Parque Natural de la Albufera  
- Entrada gratuita -

**22  
SEPT  
2017**

**3721**  
personas  
han estado aquí



#laAlbuferaes

Centro de Interpretación  
Racó de l'Olla  
Teléfono: 961 627 345

Emergencias  
Teléfono: 112  
G.C. Seprona  
Teléfono: 062



Parque Natural de la Albufera  
- Entrada gratuita -

**22  
SEPT  
2017**

**3721**  
personas  
han estado aquí



#laAlbuferaes

Centro de Interpretación  
Racó de l'Olla  
Teléfono: 961 627 345

Emergencias  
Teléfono: 112  
G.C. Seprona  
Teléfono: 062

# Folleto

saborear  
pescar  
soñar  
navegar  
pasear  
nadar  
volar  
relajarse  
recordar



LA  
ALBU  
FERA  
ES  
...

Centro de Interpretación Racó de l'Olla  
Carretera del Palmàr  
961627345



## ¿Qué es la Albufera?

### Qué es:

La Albufera es un Parque Natural situado 10 km al sur de la ciudad de Valencia. Una Albufera se define como una lagunaitoral de agua salina o ligeramente salobre, separada del mar por una lengua o corón de arenas. La laguna ocupa una superficie de 24 km<sup>2</sup> y está rodeada de 223 km<sup>2</sup> de arrozales.

### Fecha de declaración del Parque Natural:

8 de julio de 1985.

### Superficie:

27.120 hectáreas

### Municipios:

Valencia, Alfafar, Sedaví, Massanessa, Catarroja, Albal, Benicarlí, Sagunto, Sueca, Cullera, Alçemir i Albalat de la Ribera.

### Importancia:

La importancia de la Albufera es incuestionable tanto por su papel en la regulación del flujo hídrico del arrozal como por su valor ecológico y paisajístico, ya que alberga vegetación y fauna endémicas, algunas en peligro de extinción.

Asimismo, multitud de especies de aves migratorias se dan cita todos los años en el parque, llegando a concentrarse grupos de entre 40.000 y 60.000 individuos.

## 7 planes imprescindibles en la Albufera

### saborear

una auténtica paella o un sabroso Ali-Pedro

### pescar

la bordo de una embarcación tradicional

### soñar

con sus impresionantes puestas de sol

### navegar

por sus tranquilas aguas

### pasear

por sus variadas rutas de senderismo

### nadar

en sus inmensas playas

### volar

con las alas de la imaginación

### relajarse

en sus magníficos arroyales

### recordar

la cultura popular en una barraca



## Información útil

### Centro de Interpretación Racó de l'Olla:

Dispone de un centro de recepción de visitantes con una exposición sobre la recuperación de la malassà Racó de l'Olla. Se accede a una torre-mirador con vistas panorámicas del parque. Desde el centro salen dos itinerarios: uno conduce a un observatorio de aves y otro a las antiguas caballerizas, donde encontraremos una exposición sobre el parque y una sala de proyecciones.

El centro dispone de acorramiento con plazas reservadas para peñones con movilidad reducida. El Centro de Interpretación de Racó de l'Olla está ubicado en una zona de reserva, por tanto si piensa visitarlo con un grupo mayor de 12 personas es imprescindible reservar con antelación.

### Cómo llegar:

Al Centro de Interpretación Racó de l'Olla del Parque Natural de la Albufera, se accede desde la CV-500; aproximadamente en el kilómetro 10,5, tomar el desvío a El Palmàr y a unos 40 metros a la zquierda se encuentra el aparcamiento del centro. Desde el aparcamiento se va una senda que lleva al centro de recepción de visitantes.



# Folleto

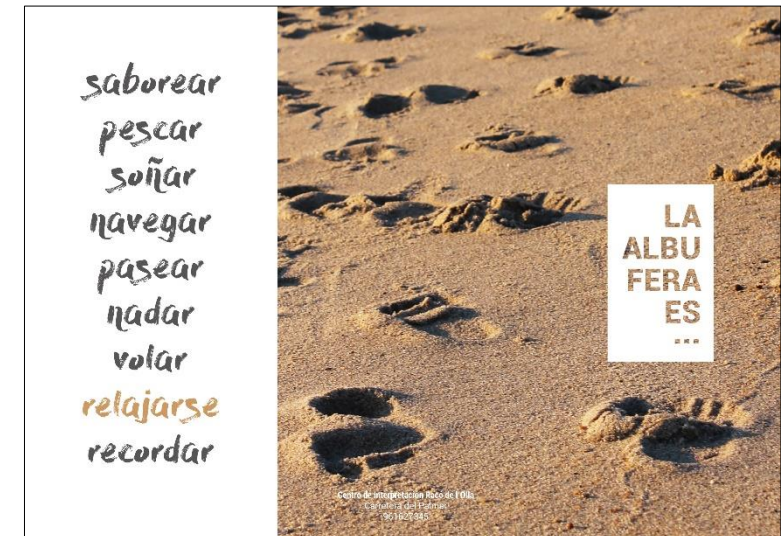
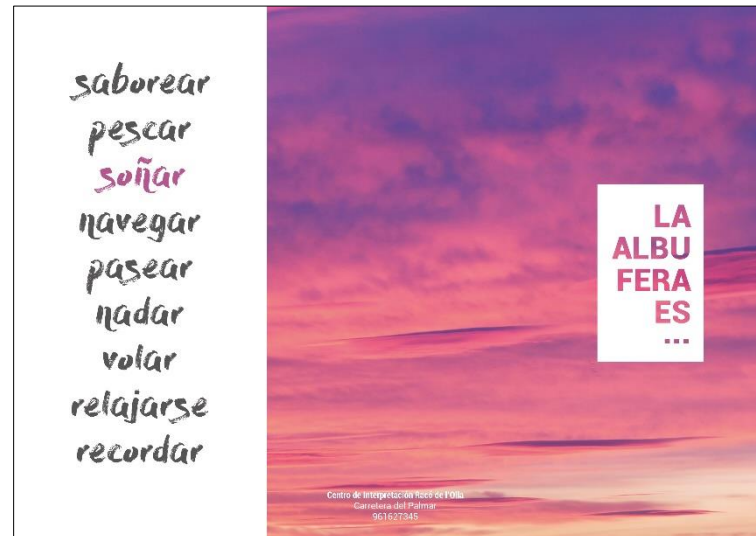



# Folleto



**05**

**PRESUPUESTO**

# Presupuesto

	<b>TOTAL</b>
<b>Diseño</b>	3950,00 €
<b>Cartelería</b>	1195,52 €
<b>Postales</b>	740,02 €
<b>Entradas</b>	1050,24 €
<b>Folleto</b>	1913,50 €
	<hr/>
	<b>8.849,28 €</b>



	<b>Carteles</b>	<b>Postales</b>	<b>Folleto</b>	<b>Entradas</b>
Red Tourist Info	1800 uds	20.000 uds	10.000 uds	-
Aeropuertos	90 uds	-	-	-
Metro y tranvía	4.050 uds	-	-	-
Centro de Interpretación	450 uds	4.500 uds	30.000 uds	40.000 uds
<b>TOTAL</b>	<b>6.390 uds</b>	<b>24.500 uds</b>	<b>40.000 uds</b>	<b>40.000 uds</b>



06

**CONCLUSIÓN**

**Muchas gracias por su atención**