

LEVANTAMIENTO, PROPUESTA DE INTERVENCIÓN Y PROPUESTA DE CAMBIO DE USO A HOTEL RURAL DE EDIFICIO PROPIEDAD MUNICIPAL EN CALASPARRA (MURCIA)

El presente trabajo desarrolla el estudio realizado a un Edificio Propiedad Municipal, situado en la Avenida 1º de Mayo Nº 15 y 17 en Calasparra, Murcia.

El edificio fue construido en 1948 en terreno público. Dicha edificación fue objeto del Ayuntamiento para dar alojamiento al telégrafo del municipio y a los maestros que venían de otras localidades a impartir docencia al municipio.

Entre 1985 y 1991, se realizaron diversas obras de reforma en el edificio, habilitándolo para el alojamiento de varias oficinas municipales y salones sociales.

El presente trabajo pretende crear un proyecto completo que recoja las ideas desarrolladas de las investigaciones sobre el origen e historia del edificio estudiado, su arquitectura, seguidos del estudio y análisis del edificio para conocer el estado actual del mismo, y concluyendo con el desarrollo de una propuesta de intervención y cambio de uso del edificio en un hotel rural.



ESTADO ACTUAL

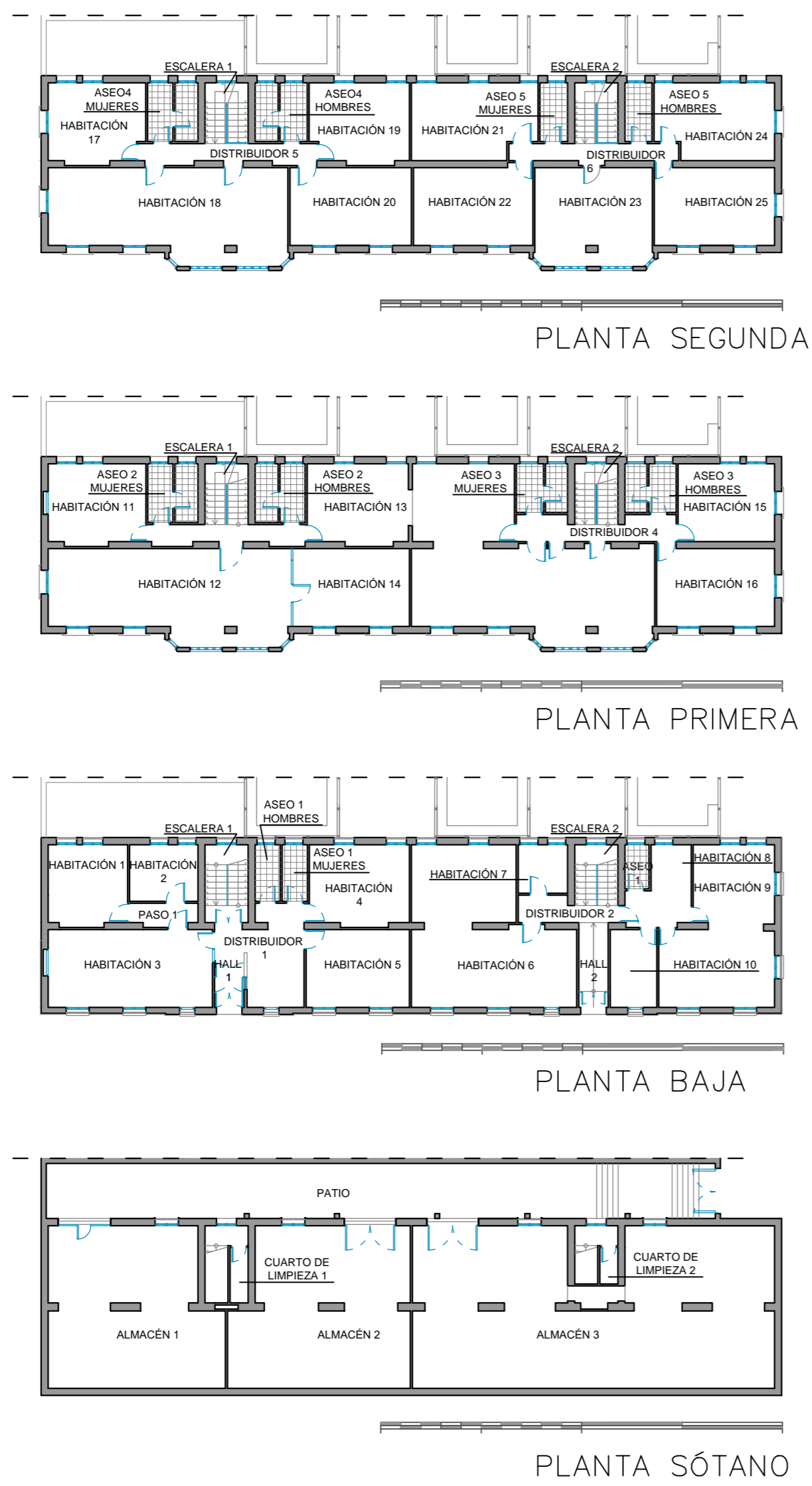

PROPUESTA DE CAMBIO DE USO

