

# TRABAJO DE FIN DE GRADO ARQUITECTURA TECNICA 2016/2017

## ESTADO ACTUAL DE LA VIVIENDA

En la imagen de la derecha se puede observar la disposición actual de la vivienda que cuenta con 3 dormitorios, un baño, cocina y galería, y salón-comedor y terraza.

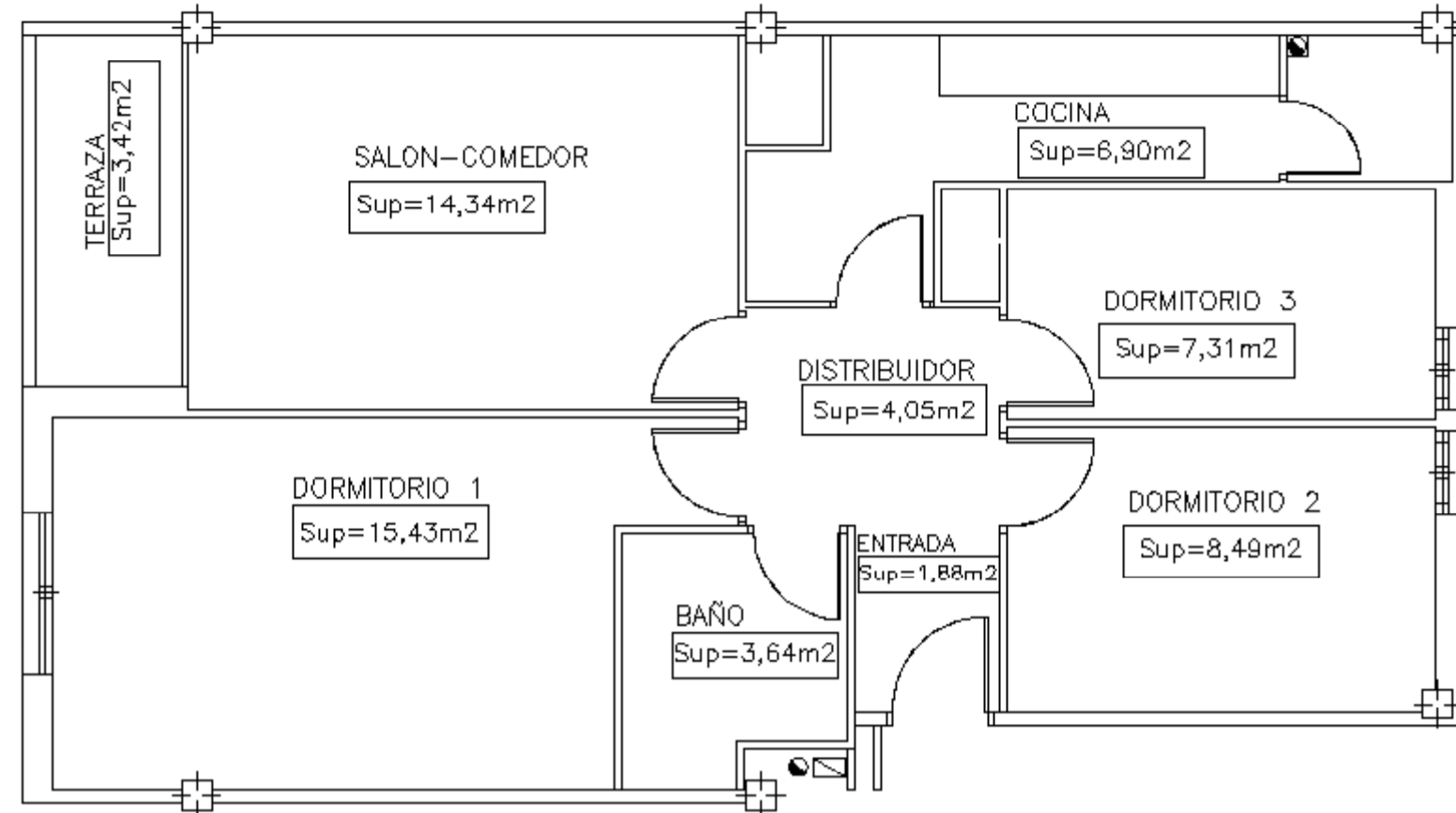

## ESTADO DE LA VIVIENDA TRAS LA REFORMA

En la imagen a la derecha se puede observar la distribución propuesta para la reforma que cuenta con 3 dormitorios dobles, dos baños, cocina, salón-comedor y terraza.

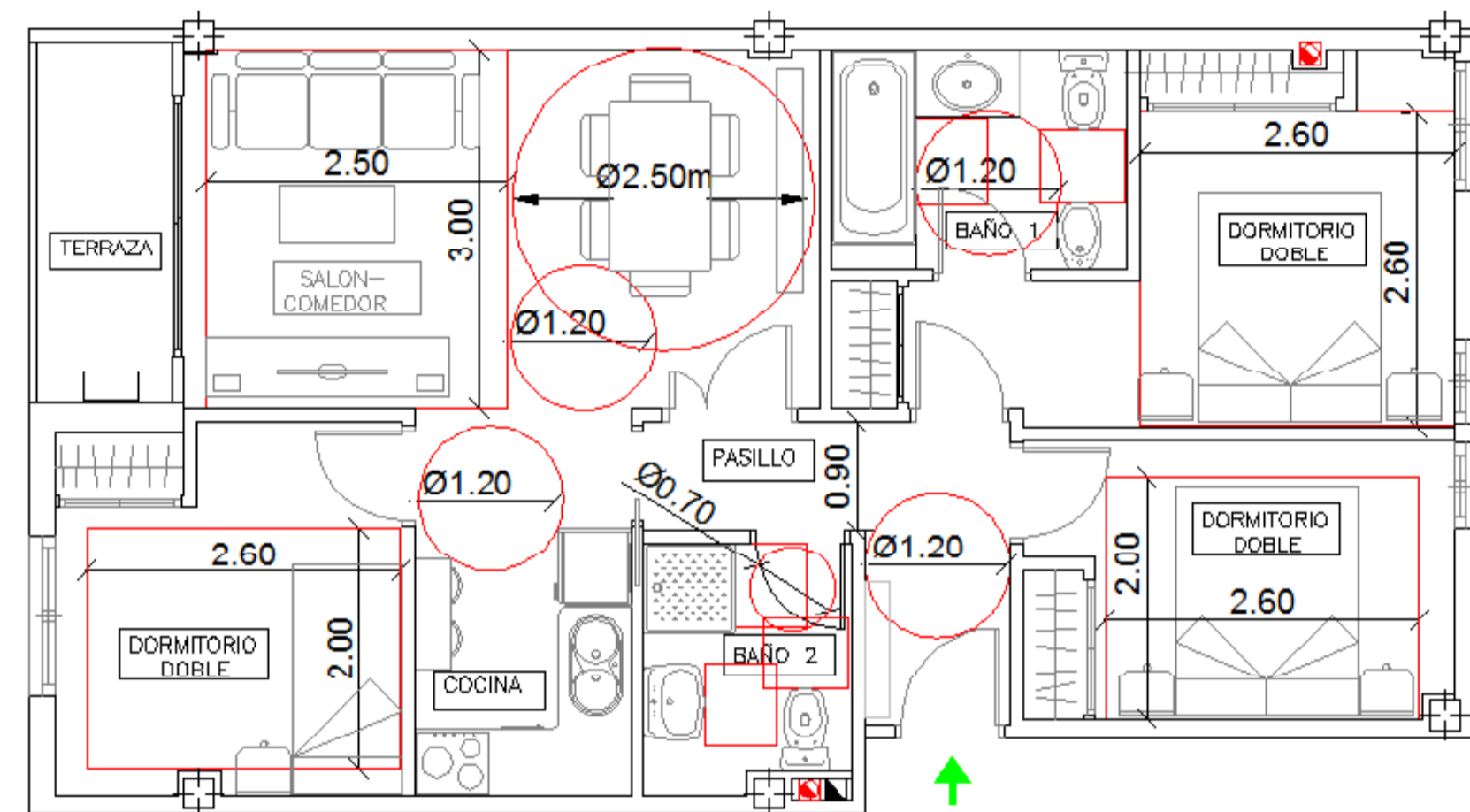
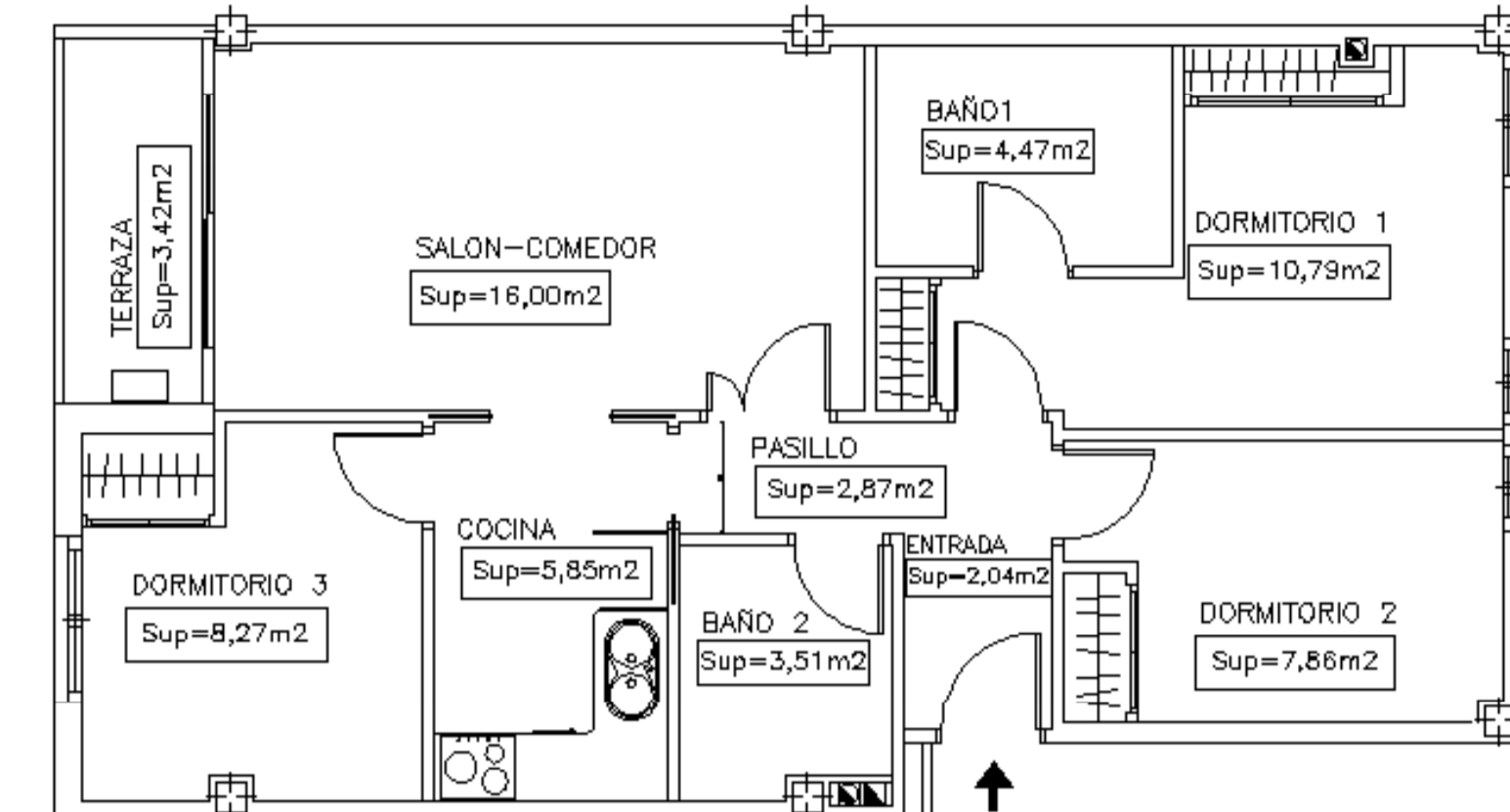

FIGURAS INSCRIBIBLES PARA LOS DISTINTOS TIPOS DE ESTANCIAS DC-09

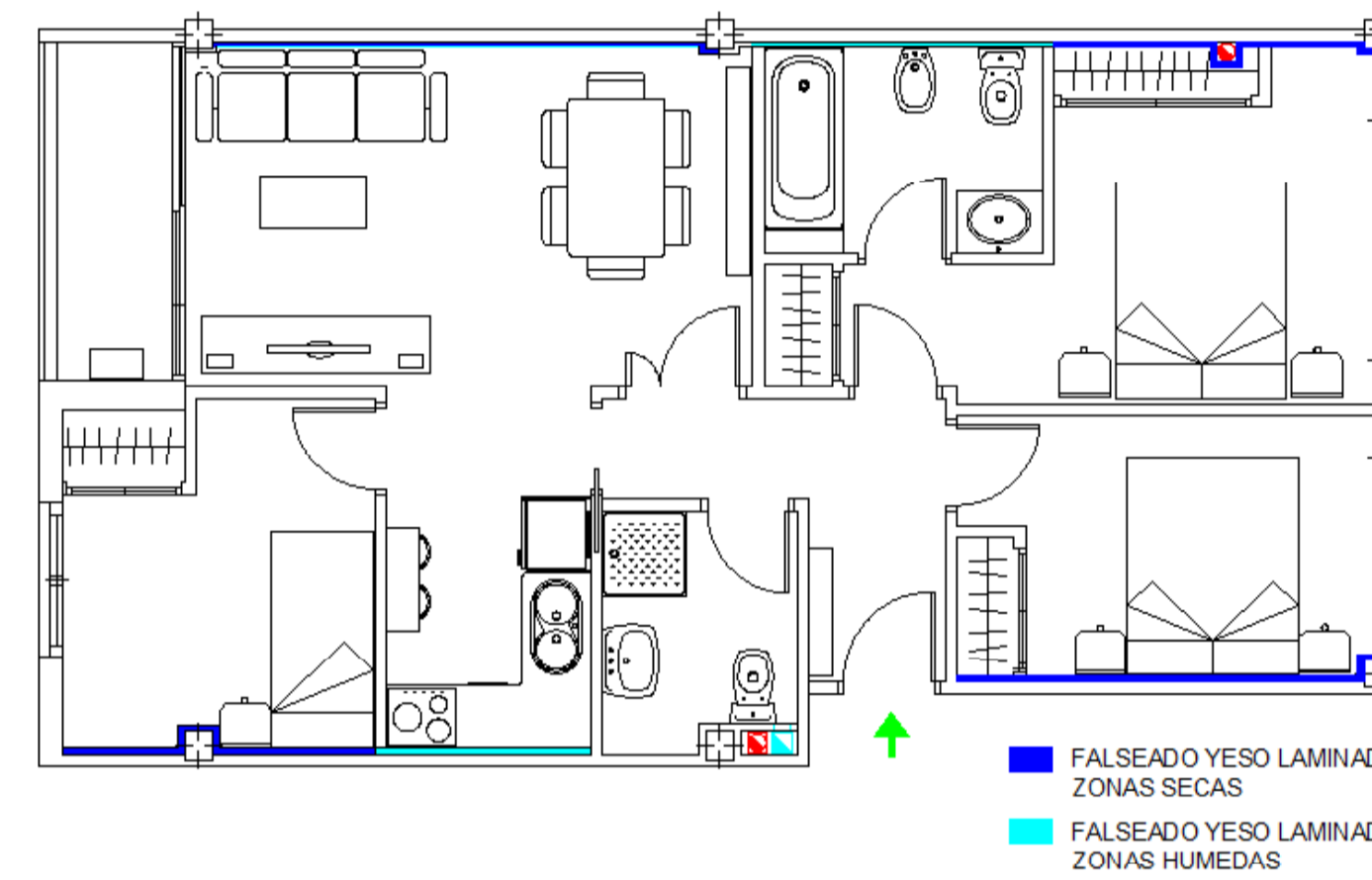

DISPOSICION DE TRASDOSADOS PARA AUMENTAR EL AISLAMIENTO ACUSTICO

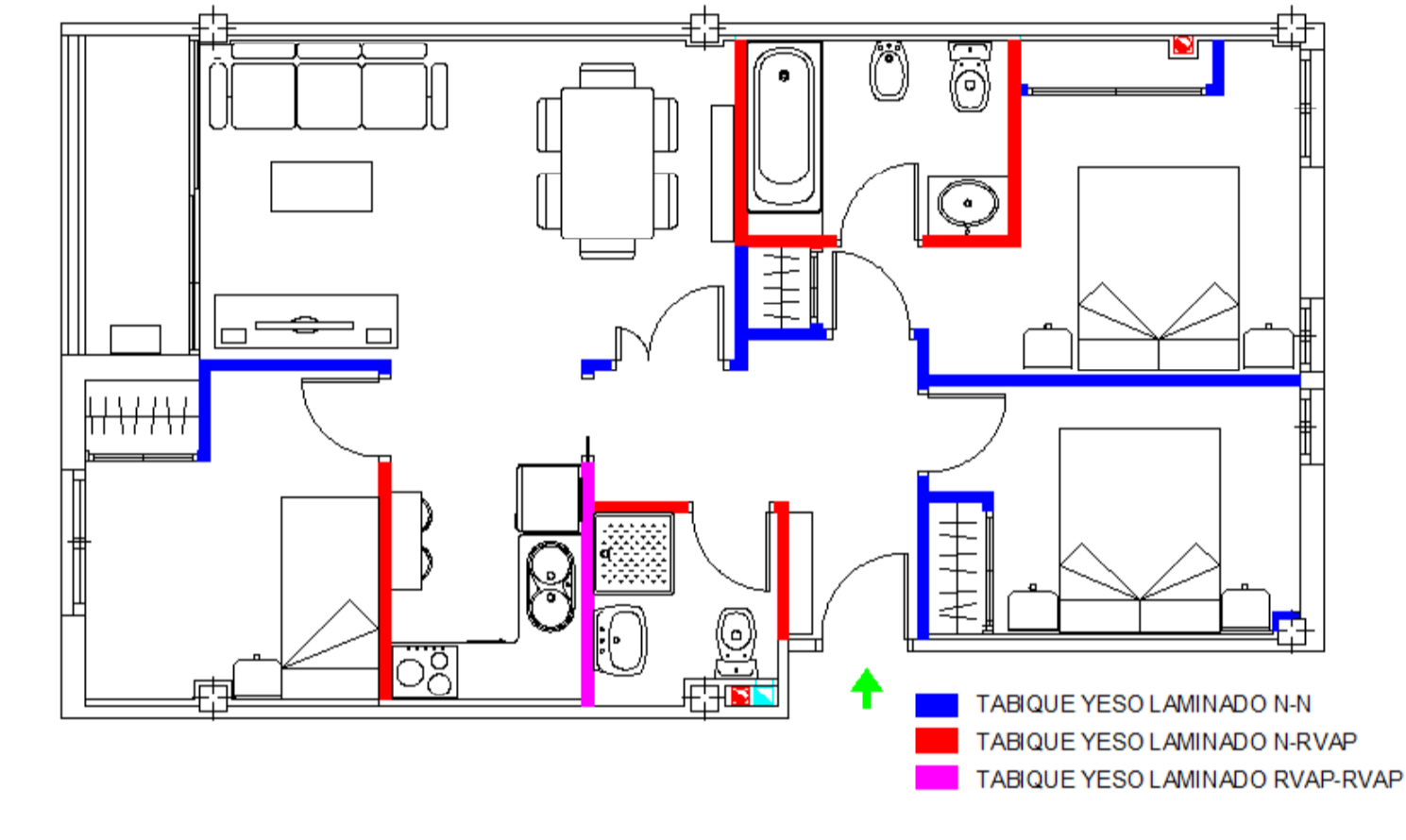

DISPOSICION Y TIPOS DE NUEVA TABIQUERIA



VISTA AEREA VIVIENDA REFORMADA DESDE LA ENTRADA



VISTA AEREA PATIO LUCES



VISTA AEREA PATIO MANZANA



VISTA AEREA DESDE EL INTERIOR



UNIVERSITAT POLITÈCNICA DE VALÈNCIA



ESCUELA TÉCNICA SUPERIOR DE INGENIERÍA DE EDIFICACIÓN

Alumno: Fernando, González Rodríguez

Tutor: Luís, Palmero Iglesias

REFORMA DE VIVIENDA EN C/PINTOR MAELLA Nº 13 . VALENCIA