

RESUMEN

El área geográfica que en la actualidad delimita la comarca de Camp de Túria es un territorio habitado desde la antigüedad que cuenta con un extraordinario patrimonio cultural. Su particular paisaje, modelado a lo largo de los siglos para aprovechar al máximo los recursos disponibles, cuenta con unos elementos y valores propios, muchos de los cuales están desapareciendo producto de los cambios sociales y modos de producción.

Entre los distintos componentes del paisaje antrópico, destacan las arquitecturas rurales, aparecidas como respuesta a determinadas necesidades generadas por una importante producción agropecuaria. Estas construcciones tradicionales se relacionan inequívocamente con su entorno, facilitándonos su lectura y comprensión, además de ser testimonios de modos de vida pasados.

La masía, entendiéndola como una casona que se establece preferentemente en tierras de secano a lo largo del litoral mediterráneo, desde el norte de Cataluña hasta la provincia de Alicante, quizás sea el máximo exponente de esas arquitecturas. Se originan como unidades autosuficientes que gestionan y explotan un territorio determinado. La comarca que nos ocupa posee unos magníficos ejemplos que, a pesar de estar tan dañadas en algunos casos, son percibidos con un importante significado heredado y aprehendido individualmente.

Este trabajo de investigación trata de, en primer lugar, ubicarlas en su entorno geográfico actual y en el entorno sociocultural y productivo de su momento. El enfoque es doble, por un lado, la arquitectura propia y única de estos conjuntos y por otro, cómo son creadoras de paisaje.

El estudio exhaustivo de un grupo de masías, previamente seleccionadas, ha permitido mejorar el conocimiento pormenorizado de estas arquitecturas rurales que se relacionan con el entorno.

Asimismo, abundando en una escala menor, ha sido posible establecer conclusiones que contribuyen a su puesta en valor y destacan su contribución a la formación del paisaje cultural del Camp de Túria.

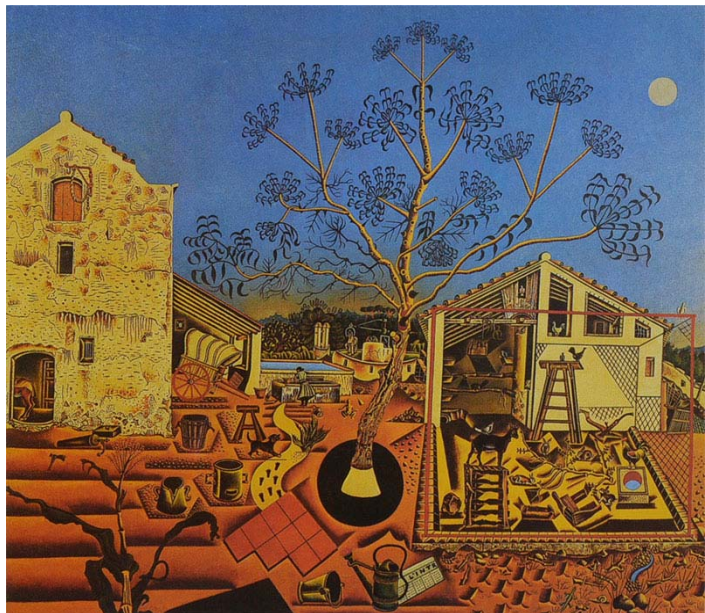

Valencia, septiembre de 2017

- (1) La masía es una pintura al óleo, realizada entre los años 1921 y 1922 por el pintor Joan Miró, constituye una especie de inventario de la masía que poseía su familia desde el año 1910 en la población de Montroig del Camp (Tarragona). Tamaño: 1,24 m. x 1,41 m. Actualmente se ubica en la National Gallery of Art de Washington DC.