

Alicio Selva

CONSTRUCCIONES METÁLICAS

AVENIDA DE GASPAR AGUILAR, 149

Valencia 15 Mayo 1944.

S. D. Joaquin Rieta
Valencia

Muy señor mío:

De acuerdo con sus deseos, tengo el gusto de hacerle el presupuesto de dos cuchillos para la obra de Don Esteban Gomez Pardo, de Utiel, el cual es como sigue

2 Cuchillos de 11'50 mts, para teja

Arabe, a 3118 pts cada uno - -

4.236 pts

Son cuatro mil doscientas treinta y seis pesetas.
Este material es puesto en mi taller y pintado con una mano de minio.

De Ud. affmo s. n.

q. e. n. m.

Alicio Selva

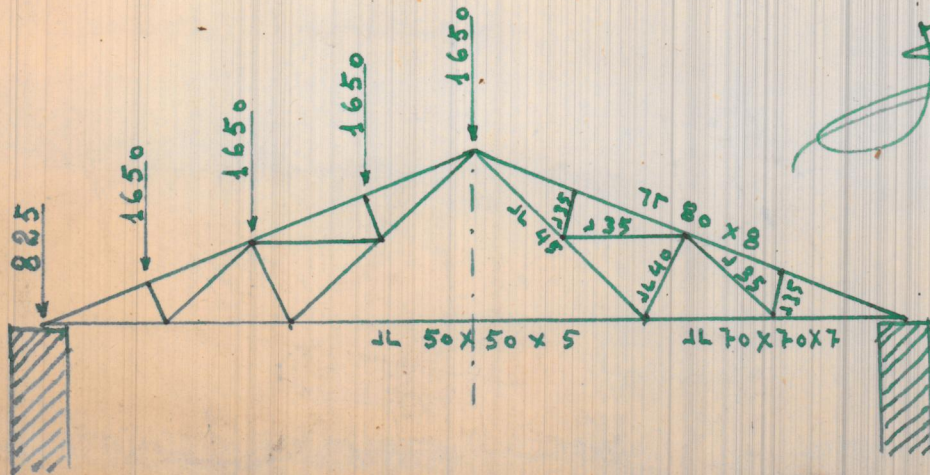

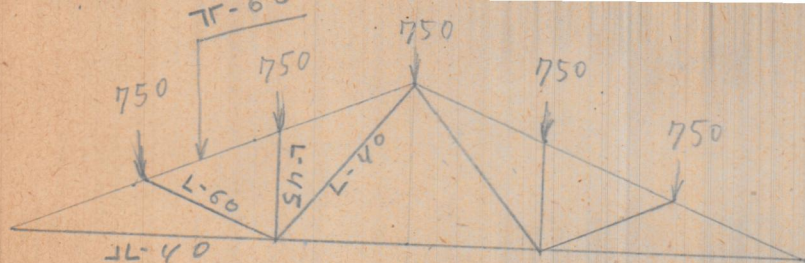

226	208
28	54
264	262

Cremona

Escala Fuerzas 1 cm = 1000 kg
 " dibujo 1 cm = 100 cm



peso de un cuchillo

26.40m L-60 X 60 X 6	—	147 kg
26.20m L-40 X 40 X 4	—	64 "
2.80m L-45 X 45 X 5	—	10 "
		221 "
20% chapas y ejes	----	44 "
		265 "