

Proyecto de edificio vivienda en la calle de America nº 33.

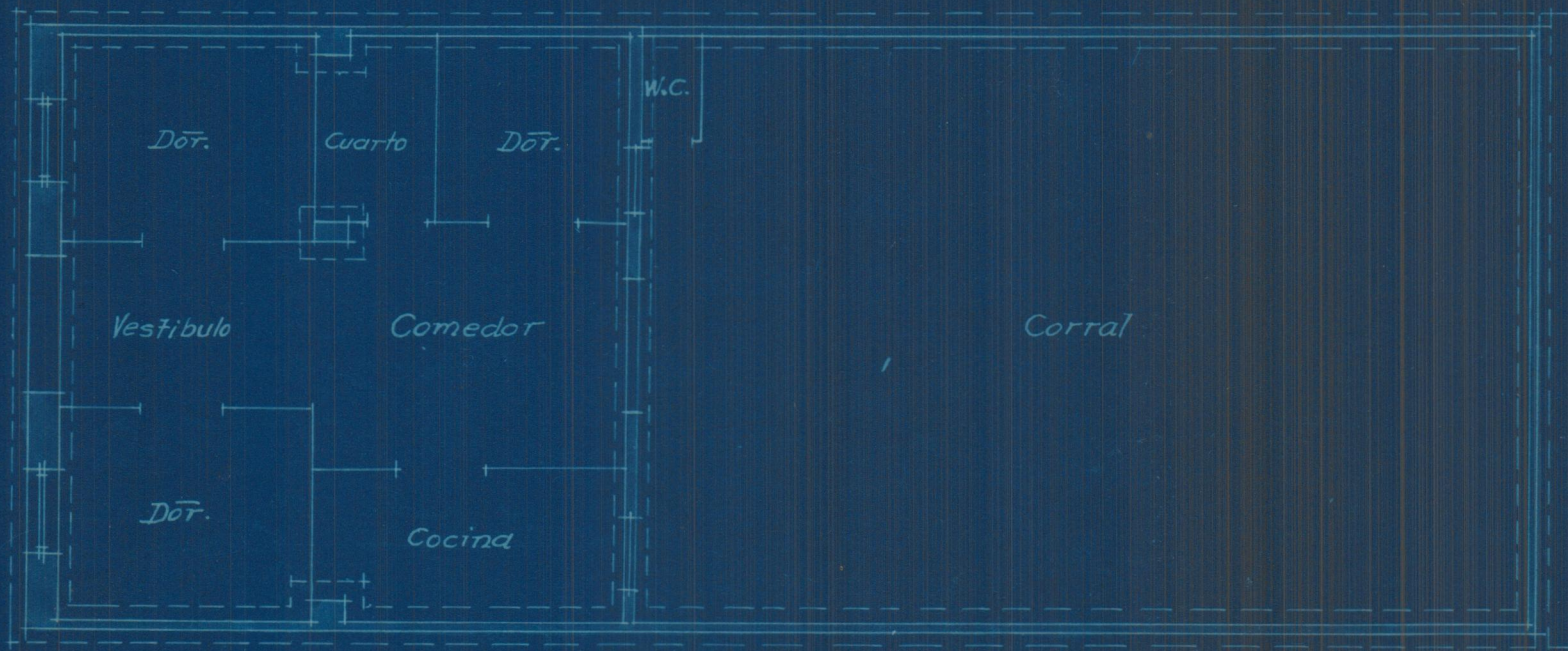

Planta baja y de cimientos

Escala 1:100  
Valencia 18 Junio 1934  
El Arquitecto

Emplazamiento — Escala 1:4000

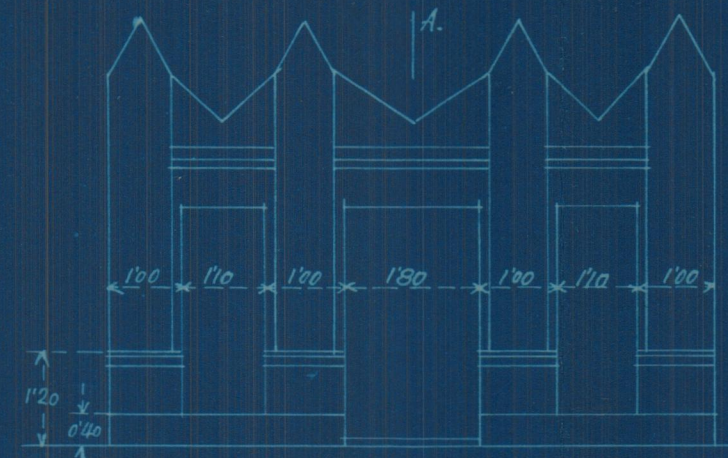
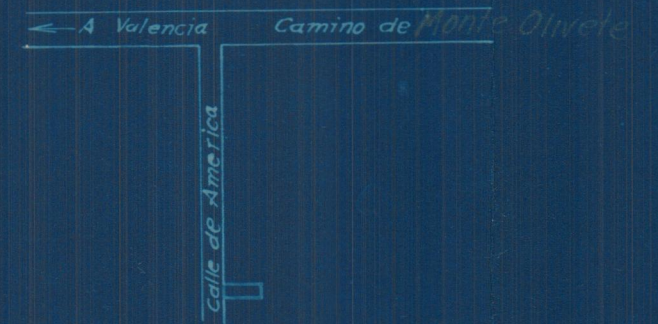

Fachada

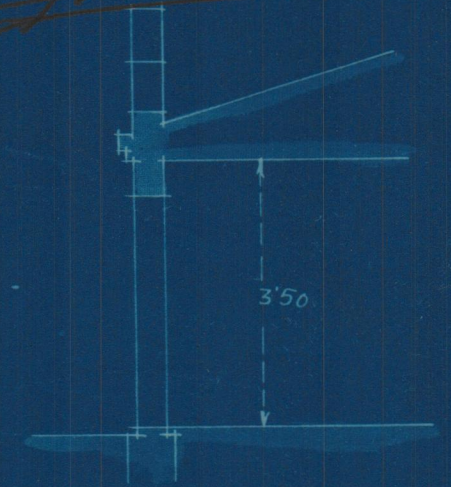

Sección A.B.

DE VALENCIA  
 REGISTRADO EN  
 22 JUN. 1934  
 EL SEÑOR  
 Juan Mather